

Docnr1

Milieubeheer

Meldingsformulier

horeca-, sport- en recreatie-inrichtingen Wet milieubeheer

Aan Burgemeester en Wethouders van de gemeente Utrecht

Naam

Sociëteit, de Vereeniging "

Adres

Mariaplaats 14

Telefoonnummer

5.1.2.e

Postcode en plaats

3511 LJ Utrecht

Maakt melding van : *)

Oprichten van een inrichting.

Veranderen van een inrichting.

X Het van toepassing worden van het besluit horeca-, sport- en recreatie-inrichtingen

*) a.u.b. aankruisen wat van toepassing is

Naam inrichting

de Vereeniging

Adres

Mariaplaats 14

Telefoonnummer

5.1.2.e

Postcode en Plaats

3511 LJ Utrecht Utrecht

Tijdstip waarop de inrichting of de verandering daarvan in werking is/wordt gebracht

Omschrijving aard en activiteiten of processen in de inrichting:

Café bedrijf

Ondertekening:

Plaats:

Utrecht

datum:

12-02-00

handtekening:

5.1.2.e

naam:

5.1.2.e



Vragenlijst Besluit horeca-, sport- en recreatie-inrichtingen milieubeheer.

Deze vragenlijst is bedoeld als hulpmiddel bij de bepaling of het Besluit horeca-, sport- en recreatie-inrichtingen milieubeheer van toepassing is op een inrichting waarbij uitsluitend of in hoofdzaak sprake is van horeca, sport, cultuur of recreatie.

Gegevens m.b.t. het van toepassing worden van het Besluit horeca-, sport- en recreatie-inrichtingen milieubeheer op een inrichting waarbij uitsluitend of in hoofdzaak sprake is van horeca, sport, cultuur of recreatie: Ja / Nee?

1.	Zijn er een of meer installaties voor verwarming of warmtekrachtopwekking aanwezig met een thermisch vermogen of een gezamenlijk thermisch vermogen van 2500 kW of meer?	Ja
2.	Zijn er een of meer installaties of voorzieningen aanwezig die kunnen worden gebruikt voor het verstoken of verbranden van andere brandstoffen dan aardgas, propaangas, butaangas of gasolie (een open haard voor het verbranden van hout, die alleen is bedoeld voor bij- of sfeerverwarming wordt hierbij buiten beschouwing gelaten. Ook stadsverwarming kan hierbij buiten beschouwing worden gelaten)?	nee
3.	Zijn er koel- of vriesinstallaties, installaties voor ijsvloer- of sneeuwvervaardiging of warmtepompen aanwezig met een capaciteit of een totale capaciteit van meer dan 200 kg ammoniak of meer dan 100 kg propaan, butaan of mengsels van propaan en butaan?	nee
4.	Worden er meer dan 10.000 kg gevaarlijke stoffen opgeslagen?	nee
5.	Worden er brandstoffen voor transportmiddelen van derden geleverd?	nee
6.	Zijn vloeibare gevaarlijke stoffen of vloeibare gevaarlijke afvalstoffen in tanks aanwezig (brandbare vloeistoffen in bovengrondse tanks en tanks waarop het Besluit opslaan in ondergrondse tanks van toepassing is, worden hierbij buiten beschouwing gelaten)?	nee
7.	Zijn er gassen of gasdrukmengsels in tanks aanwezig (tanks waarop het Besluit opslag propaan milieubeheer van toepassing is, worden hierbij buiten beschouwing gelaten)?	nee
8.	Is er meer dan 400 kg bestrijdingsmiddelen in de zin van de Bestrijdingsmiddelenwet aanwezig?	nee
9.	Worden er bedrijfsmatig dieren gehouden, gefokt, verhandeld of geslacht?	nee
10.	Is de inrichting ingericht als haven voor het afmeren of afgemeerd houden van tien of meer door wind- of motorkracht aangedreven vaartuigen die voor de plezier- of recreatievaart worden gebruikt?	nee
11.	Is de inrichting ingericht voor het in wedstrijdverband, ter voorbereiding van wedstrijden of voor recreatieve doeleinden gebruiken van gemotoriseerde voertuigen of modelvoertuigen, gemotoriseerde vaartuigen of modelvaartuigen, gemotoriseerde vliegtuigen of modelvliegtuigen?	nee
12.	Is de inrichting ingericht voor het schieten met vuurwapens, het werpen van ontvlambare of explosieve voorwerpen, het beoefenen van het paintballspel of het in de buitenlucht of op het open terrein van de inrichting schieten met wapens werkend met luchtdruk of gasdruk?	nee
13.	Wordt er vuurwerk opgeslagen (vuurwerk waarop het Besluit opslag vuurwerk milieubeheer van toepassing is, wordt hierbij buiten beschouwing gelaten)?	nee
14.	Moet voor de inrichting een milieueffectrapportage worden gemaakt?	nee
15.	Indien het gaat om een attractiepark of soortgelijk bedrijf, zijn daar voorzieningen voor meer dan 500.000 bezoekers per jaar?	nee
16.	Indien het gaat om een bungalow/stacaravanpark, zijn daar meer dan 400 vakantiewoningen?	nee
17.	Indien het gaat om een kampeerterrein, zijn daar meer dan 750 kampeerplaatsen?	nee
18.	Zijn in een inrichting voor het professioneel of recreatief bedrijven van sport permanente voorzieningen aanwezig ten behoeve van de gelijktijdige aanwezigheid van meer dan 6.000 toeschouwers?	nee
19.	Zijn in een inrichting voor het in de open lucht uitvoeren of tentoonstellen van kunst of wetenschap permanente voorzieningen aanwezig ten behoeve van de gelijktijdige aanwezigheid van meer dan 6.000 toeschouwers?	nee
20.	Zijn in een inrichting anders dan bedoeld onder de punten 15 tot en met 19 permanente voorzieningen aanwezig ten behoeve van de gelijktijdige aanwezigheid van meer dan 2.000 toeschouwers?	nee

Wanneer minimaal een van deze vragen met ja is beantwoord, is het Besluit horeca-, sport- en recreatie-inrichtingen milieubeheer niet van toepassing. U dient voor de inrichting een milieuvergunning aan te vragen.

Gegevens met betrekking tot akoestisch onderzoek: Ja / Nee?

1.	Is het aannemelijk dat in enig vertrek een equivalent geluidniveau als gevolg van muziek voorkomt van meer dan 80 dB(A)?	
2.	Zal in enig vertrek dat in- of aanpandig is gelegen met woningen of van ruimten van derden een equivalent geluidniveau als gevolg van muziek voorkomen van meer dan 70 dB(A)?	
3.	Zal in de buitenlucht of op het open terrein van de inrichting muziek ten gehore worden gebracht?	nee

Wanneer minimaal een van deze vragen met ja is beantwoord, moet door degene die de inrichting drijft een rapportage van een akoestisch onderzoek bij de melding worden gevoegd.

*Akoestisch
rapport volgt.*

Nadere gegevens

Om meer inzicht te krijgen in de specifieke situatie van uw bedrijf zijn de volgende vragen als aanvulling opgenomen. Wij verzoeken u onderstaande vragen zo volledig mogelijk te beantwoorden!

a. Geluid			
1. Staat in de inrichting geluidsapparatuur opgesteld?			
ja (1)			
2. Zijn er luidsprekers voor een omroep- of muziekinstallatie buiten opgesteld?			
nee (1)			
3. Wordt de inrichting gebruikt voor feesten e.d.?			
ja (1)			
4. Wordt ten behoeve van feesten een muziekinstallatie gehuurd?			
ja (1)			
5. Wordt er live muziek gemaakt in uw inrichting (inclusief buitenterrein)?			
ja (1)			
6. In welke periode is de inrichting geopend? (streep door welke periode niet van toepassing is)			
07.00 - 19.00 uur / 19.00 - 23.00 uur / 23.00 02.00 uur / 02.00 07.00 uur			
b. Terras			
1. Maakt een terras deel uit van de inrichting?			
nee (1)			
2. Wat zijn de openingstijden van het terras? (streep door welke periode niet van toepassing is)			
07.00 - 19.00 uur / 19.00 - 23.00 uur / 23.00 02.00 uur / 02.00 07.00 uur.			
c. Verkeersaantrekkende werking			
Vermeld het aantal verkeersbewegingen van en naar de inrichting. Hierbij dienen alle verkeersbewegingen van en naar de inrichting te worden meegenomen. Dit houdt in dat naast verkeersbewegingen als gevolg van "eigen" voertuigen en bevoorrading van de inrichting, ook verkeersbewegingen van bezoekers/klanten dienen te worden meegenomen. (2) Geef aan: 07.00 - 19.00 uur / 19.00 - 23.00 uur / 23.00 02.00 uur / 02.00 07.00 uur.			
Aantal	Soort verkeer (personen- of vrachtwagen)	Tijdvak (2)	Frequentie per dag/week/maand/jaar
d. Energie en water			
1. Wat is het (gemeten of geschatte) gasverbruik in de inrichting?			m ³
2. Wat is het (gemeten of geschatte) elektriciteitsverbruik in de inrichting?			kWh
3. Wat is het (gemeten of geschatte) verbruik aan stadsverwarming			GJ
4. Wat is het (gemeten of geschatte) waterverbruik in de inrichting?			m ³
e. Afvalstoffen			
Welke afvalstoffen ontstaan binnen de inrichting? (soorten afval noemen, inclusief gevaarlijk afval)			
Soort? (chem. afval, glas, papier, gft, overig)	Hoeveelheid in kg per week/maand/jaar?	Wie haalt het op?	
glas, gft.		gemeente	
f. Afvoer dampen			
Worden in de inrichting voedingsmiddelen gebakken, gegrild of gefrituurd? Zo ja, svp tabel invullen			
ja (1)			
Wijze van afvoer	Afvoerhoogte boven hoogste daklijn	emissiebeperkende voorziening	
mechanisch afvoersyst.	hok		
g. Afvalwater			
1. Is de inrichting aangesloten op het gemeentelijk riool?			
ja (1)			
2. Is in de bedrijfsriolering van de inrichting een controleput aangebracht?			
(1)			
3. Is in de bedrijfsriolering van de inrichting een slibvanger of vetafscheider aangebracht?			
in aanbouw (1)			
h. Koelinstallaties, ook t.b.v. airconditioning			
Wordt in de inrichting gebruik gemaakt van één of meerdere koelinstallaties (koelcel of airconditioner)? Indien ja, svp tabel invullen.			
nee (1)			
Aard koelinstallatie	Aard koelmiddel	hoeveelheid (in kg)	Vermogen (in kW)
j. Verlichting			
1. Heeft de inrichting een buitenterrein?			
ja (1)			
2. Wordt het buitenterrein verlicht?			
ja (1)			
k. Gasflessen			
Zijn in de inrichting gasflessen aanwezig? Indien ja, svp tabel invullen.			
ja (1)			
Soort gas (o.a. CO ₂ , Propaan, Butaan, etcetera)	Aantal	Inhoud (in liters)	
Bicopomp			

(1) s.v.p. invullen met ja of nee.

Plattegrond:

Voorbeeld

behorende bij het meldingsformulier

Besluit horeca-, sport- en recreatie-inrichtingen milieubeheer

Naam : Eetcafé De Melding

Adres : Lekkere hapstraat 33

Telefoonnummer : 030 - 12345678

Postcode en plaats : 3599 ZZ Utrecht

Schaal : 1 : 100

(Schaal: 2 hokjes = 1 meter bij schaal 1 : 100 Schaal: 1 hokje = 1 meter bij schaal 1 : 200)

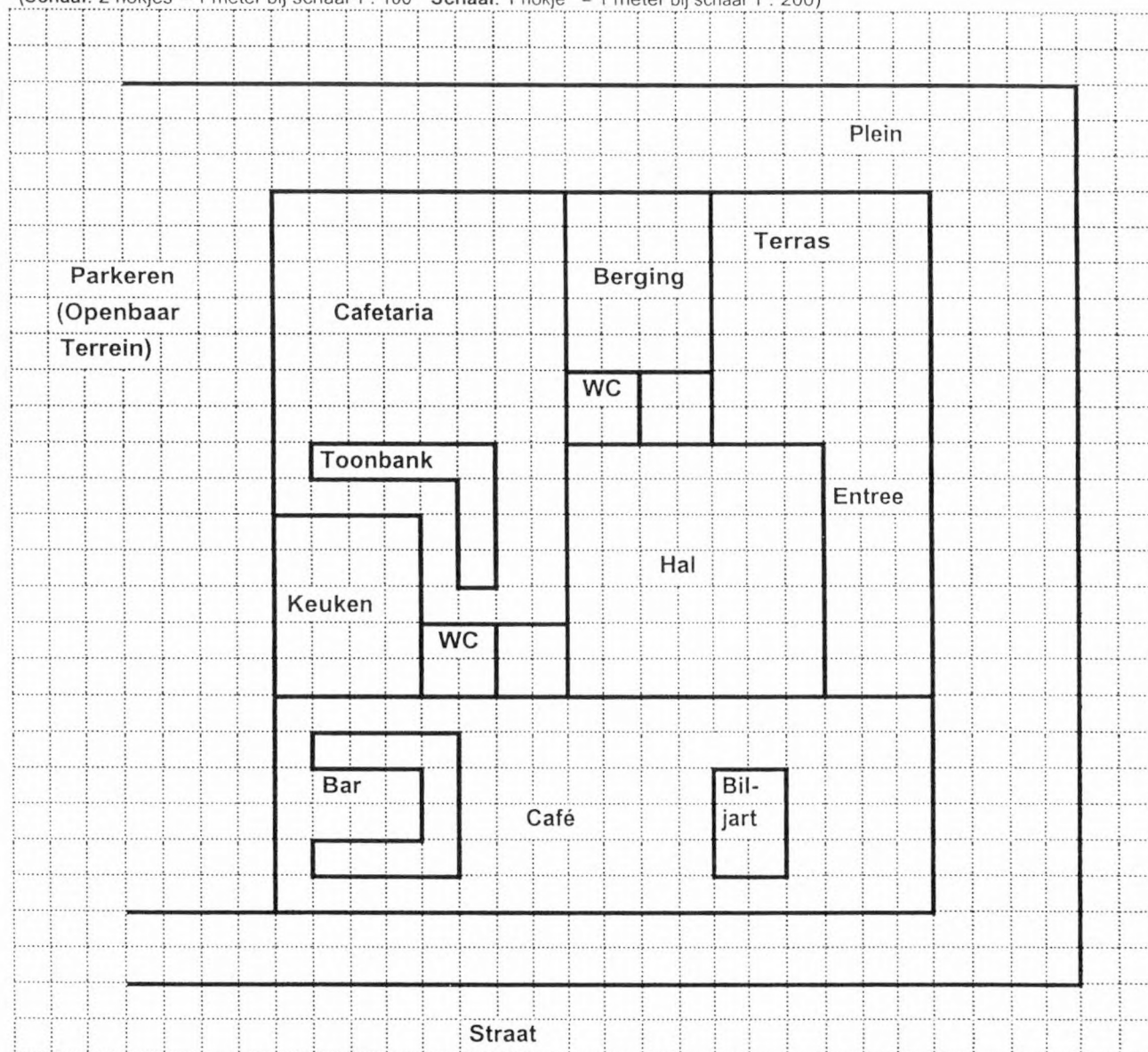

Plaats:.....

datum:..... handtekening:

Bezoekadres Kroonstraat 25
3511 RC Utrecht
Korpsonderdeel Bijzondere wetten
Behandeld door 5.1.2.e
Doorkiesnummer 5.1.2.e
Ons kenmerk 00/BW/HE
Uw kenmerk 18 februari 2000
Datum 25 oktober 2000
Onderwerp nadere eis
Bijlagen

Aan sociëteit de Vereniging
t.a.v. 5.1.2.e
Mariaplaats 14
3511 LJ Utrecht

AANGETEKEND VERZONDEN OP 30 OKTOBER 2000

Geachte heer,

Op 27 juni 2000 hebben wij aan u een vergunning verleend als bedoeld in artikel 3, eerste lid onder a van de Drank- en Horecawet voor de exploitatie van een horecabedrijf (De vereniging) in perceel Mariaplaats 14 alhier. Op grond van het Besluit Horeca-sport- en recreatie-inrichtingen Milieubeheer meldde U op 18 februari 2000 de oprichting van een horecabedrijf in genoemd perceel.

Deze melding deed U middels een meldingsformulier. Hierbij gaf U te kennen dat in uw inrichting in enig vertrek een equivalent geluidniveau als gevolg van muziek voorkomt van meer dan 80 dB(A).

Voorts is ons uit een akoestisch geluidsrapport wet Milieubeheer van bureau Lichtveld Buis & Partners uit Utrecht, gedateerd 19 mei 2000 gebleken dat een maximaal toelaatbare muziekgeluidniveau in de grote zaal van uw horeca-onderneming is toegestaan gedurende de nachtperiode (23.00 uur tot 07.00 uur) van 63 dB(A). Voor de dagperiode (07.00 uur tot 19.00 uur) en de avondperiode (19.00 uur tot 23.00 uur) is dit respectievelijk 73 en 68 dB(A). In de kleine zaal van het sociëteitsgebouw is gedurende de nachtperiode (23.00 uur tot 07.00 uur) een muziekgeluidniveau van 65 dB(A) toelaatbaar. Gedurende de dagperiode (07.00 uur tot 19.00 uur) en avondperiode (19.00 uur tot 23.00 uur) is een muziekgeluidniveau van respectievelijk 75 dB(A) en 70 dB(A) toegestaan.

Gelet op uw melding en de conclusies zoals verwoord in bedoeld akoestisch rapport zijn wij voornemens, ten einde te bereiken dat aan het voorschrift 1.1.1 van eerder genoemd besluit zal worden voldaan, aan uw onderneming, op grond van artikel 5 van het Besluit Horeca-,sport- en recreatie-inrichtingen Milieubeheer, een nadere eis te stellen.

In dit voornemen worden wij bevestigd door de voortdurende (geconstateerde) klachten over geluidsoverlast afkomstig uit uw inrichting.

Op 17 oktober 2000 bent U, in uw hoedanigheid als voorzitter van sociëteit de Vereniging in verband met ons voornemen hiertoe conform de Algemene Wet Bestuursrecht, in de gelegenheid gesteld Uw visie hieromtrent kenbaar te maken. In dit gesprek heeft u kenbaar gemaakt dat u met ons voornemen hiertoe kunt instemmen.

Gelet op bovenstaande hebben wij besloten om op grond van artikel 4.14 a van het Besluit Horeca-, sport- en recreatie-inrichtingen Milieubeheer U met onmiddellijke ingang, de volgende nadere eis op te leggen.

Het is U niet toegestaan een andere muziekinstallatie in uw horeca-onderneming te gebruiken dan de installatie die is afgesteld met een verzegelde limiter op 63 dB(A) gedurende de nachtperiode (23.00 uur tot 07.00 uur). Voor de dagperiode (07.00 uur tot 19.00 uur) en de avondperiode (19.00 uur tot 23.00 uur) is dit respectievelijk 73 en 68 dB(A). In de kleine zaal van het sociëteitsgebouw is gedurende de nachtperiode (23.00 uur tot 07.00 uur) een muziekgeluidniveau van 65 dB(A) toelaatbaar. Gedurende de dagperiode (07.00 uur tot 19.00 uur) en avondperiode (19.00 uur tot 23.00 uur) is een muziekgeluidniveau van respectievelijk 75 dB(A) en 70 dB(A) toegestaan.

Ook dient u de deuren en ramen van uw inrichting gedurende de tijd dat er muziekgeluid wordt geproduceerd gesloten te houden. Het is u niet toegestaan levende muziek in uw horeca-inrichting ten gehore te brengen.

Door u zal van de afstelling en verzegeling van de limiter een schriftelijk rapport worden overlegd aan de politie Regio Utrecht, afdeling Bijzondere Wetten, cluster stad Utrecht.

Wij wijzen U er op dat, indien door U deze nadere eis wordt overtreden, wij U als vervolgmaterieel een dwangsom zullen opleggen.

Tegen deze beschikking kunt U binnen zes weken na de datum van verzending van deze beschikking bezwaar indienen bij het College van Burgemeester en Wethouders, postbus 16200, 3503 CE Utrecht. Met nadruk wijzen wij U er op dat het indien van een bezwaarschrift niet inhoudt dat de werking van de beschikking wordt opgeschort. Om dat te bereiken moet naast een bezwaarschrift tevens een verzoek om voorlopige voorziening worden gedaan bij de voorzitter van de afdeling bestuursrechtspraak van de Raad van State, postbus 20019, 2500

AE Den Haag. De voorzitter is namelijk bevoegd om een dergelijke voorziening te treffen indien, gelet op de betrokken belangen, onverwijlde spoed dat vereist. Eerst nadat door de voorzitter uw verzoek tot voorlopige voorziening is toegewezen, wordt de werking van deze beschikking geschorst.

Hoogachtend,

Het College van Burgemeester en Wethouders van Utrecht,
namens hen,
De Chef van het district Paardenveld van de politie regio
Utrecht,
namens deze,
De Chef van de afdeling Bijzondere wetten,

5.12.e

5.12.e



Sociëteit "de Vereeniging"

Mariaplaats 14, 3511 LJ Utrecht

Lichtveld Buis & Partners
t.a.v. 5.12e

18.02.00

Geachte 5.12e

Hiermee bevestigen wij de telefonisch gemaakte afspraken:

Wij geven u opdracht tot het vervaardigen van een akoustisch rapport van ons pand aan de Mariaplaats 14 te Utrecht.

De kosten hieraan verbonden bedragen f1250.--

Voor de nadere invulling van de datum van uw bezoek verzoeken wij u rond 15 maart a.s. contact op te nemen met 5.12e telefoonnummer 5.12e 5.12e

Namens het bestuur van de vereniging, teken ik,

5.12e

5.12e