



Gemeente Utrecht

StadsOntwikkeling
FrontOffice en Vergunningen
Postadres Postbus 8406, 3503 RK Utrecht
Telefoon 030 - 286 48 02 Fax 030 - 286 47 57
www.utrecht.nl

Archiefkopie
SC-DIV

M.Roobol Woontextiel B.V.

Donk 2
2991 LE BARENDRECHT

Behandeld door [redacted]
Doorkiesnummer [redacted]
E-mail [redacted]
Bijlage(n)

Leges

€ [redacted]

Datum 29 maart 2012
Ons kenmerk HZ_WABO-12-01276
Onderwerp Omgevingsvergunning

Verzonden

03 APR 2012

Bij antwoord datum, kenmerk en onderwerp
vermelden

Geachte [redacted]

U heeft een aanvraag voor een omgevingsvergunning ingediend voor het adres Vrieslantlaan 10 te Utrecht. Deze hebben wij op 8 februari 2012 ontvangen. De aanvraag is geregistreerd onder kenmerk HZ_WABO-12-01276. Uw aanvraag voor het bouwen van een luifel en het wijzigen van de entrees van twee winkels in één gecombineerde entree gaat over de volgende activiteiten:

- Bouw
- Ruimtelijke ordening (afwijken van de bebouwingsvoorschriften van het bestemmingsplan)

Wij besluiten de gevraagde omgevingsvergunning te verlenen. Hieronder leest u hoe wij tot deze beslissing zijn gekomen.

Inhoud van het besluit

Wij hebben de procedure gevolgd die is beschreven in artikel 3.7 van de Wet algemene bepaling omgevingsrecht (Wabo). Uw aanvraag is getoetst aan de Wabo, het Besluit omgevingsrecht (Bor) en de Ministeriele regeling omgevingsrecht (Mor). Gebleken is dat uw aanvraag voldoet. Wij verlenen de omgevingsvergunning voor de genoemde activiteiten op grond van artikel 2.1 lid 1 sub a van de Wabo.

Bij deze vergunning hoort een bijlage. Hierin vindt u de (technisch) inhoudelijke en juridische informatie van uw vergunning. Verder hebben wij gewaarmerkte stukken bijgevoegd. Deze zijn ook onderdeel van de vergunning.

Procedureel

Ter inzage legging

De aanvraag voor deze vergunning heeft vier weken ter inzage gelegen. Belanghebbenden hadden in deze periode de mogelijkheid om zienswijzen in te dienen. Van deze gelegenheid is geen gebruik gemaakt.

Bezoekadres: Gebouw 2, Rachmaninoffplantsoen 61 Utrecht. StadsOntwikkeling is bereikbaar vanaf het Centraal Station met bus 7 (halte Ravellaan) en met de sneltram (halte 24 oktoberplein). De reistijd is 10 minuten per openbaar vervoer vanaf Utrecht CS plus circa 5 minuten lopen.



Gemeente Utrecht

StadsOntwikkeling
FrontOffice en Vergunningen
Datum 29 maart 2012
Ons kenmerk HZ_WABO-12-01276

Inwerkingtreding

De dag na verzenddatum van deze brief treedt dit besluit in werking. Binnen zes weken kunnen belanghebbenden bezwaar aantekenen. Wij moeten dan ons besluit heroverwegen. De vergunning kan eventueel worden gewijzigd of geweigerd. Daarnaast kan een bezwaarmaker de voorzieningenrechter vragen het besluit te schorsen (voorlopige voorziening te treffen). Maakt u direct gebruik van de vergunning, dan is dit voor uw eigen risico.

Publicatie

Wij publiceren het besluit in het huis-aan-huisblad 'Ons Utrecht' en op onze website www.utrecht.nl.

Aanvang werkzaamheden

Wij verzoeken u minimaal twee dagen voor aanvang van de werkzaamheden het formulier in te vullen voor de registratie van de start van de werkzaamheden. Dit kunt u doen op: www.utrecht.nl/bouwtoezicht.

Tevens verzoeken wij u contact op te nemen met de inspecteur van de afdeling Toezicht & Handhaving. Telefoonnummer: 030 - mailadres: utrecht.nl

Betaling leges

Voor het in behandeling nemen van uw aanvraag moet u leges betalen. De hoogte van dit bedrag is € . Hiervoor ontvangt u apart een rekening.

Vindt u het besluit om bepaalde reden onjuist ?

Als u vindt dat het besluit onjuist is, dan kunt u bezwaar maken. U kunt uw bezwaar digitaal indienen. Daarvoor kunt u alleen gebruik maken van het door de gemeente beschikbaar gestelde digitale formulier. Dit vindt u op www.utrecht.nl/bezwaar. U kunt het bezwaar niet per e-mail insturen. Maakt u liever per brief bezwaar, dan kunt u uw bezwaarschrift sturen aan het College van burgemeester en wethouders. Het adres is: Postbus 16200, 3500 CE, Utrecht.

Zorgt u ervoor dat u het bezwaarschrift indient binnen zes weken na de dag waarop deze brief is verzonden. Daarmee voorkomt u dat wij uw bezwaarschrift niet meer kunnen behandelen.

In het bezwaarschrift neemt u in ieder geval op:

- uw naam, adres, datum en handtekening; graag ook het telefoonnummer waar u overdag te bereiken bent;
- een omschrijving van het besluit waartegen het bezwaarschrift is gericht; vermeld hierbij de verzenddatum en het kenmerk van het besluit of stuur een kopie daarvan mee;
- de reden waarom u vindt dat het besluit onjuist is.

Heeft u vragen?

Voor meer informatie kunt u terecht bij . Telefoonnummer: 0 - e-mailadres: utrecht.nl

Hoogachtend,
namens Burgemeester en Wethouders,

J.C.M. van Rooijen
Hoofd afdeling FrontOffice en Vergunningen a.i.
sector Publieke Diensten

Bezoekadres: Gebouw 2, Rachmaninoffplantsoen 61 Utrecht. StadsOntwikkeling is bereikbaar vanaf het Centraal Station met bus 7 (halte Ravellaan) en met de sneltram (halte 24 oktoberplein). De reistijd is 10 minuten per openbaar vervoer vanaf Utrecht CS plus circa 5 minuten lopen.

Bijlage

De volgende voorschriften en overwegingen zijn onderdeel van de omgevingsvergunning, verleend op 29 maart 2012 aan [REDACTED] voor het project het bouwen van een luifel en het wijzigen van de entrees van twee winkels in één gecombineerde entree op het adres Vrieslantlaan 10 te Utrecht. De onderdelen van deze omgevingsvergunning zijn gebaseerd op de volgende artikelen:

Activiteiten 'Bouw' en 'Ruimtelijke Ordening'

- Het (ver)bouwen van een bouwwerk (artikel 2.1 lid 1 sub a Wabo)

Overwegingen en besluiten

- Het bouwplan is in strijd met artikel 31 'Groenvoorziening A' van het ter plaatse geldende bestemmingsplan "Kanaleneiland".
- Besloten is af te wijken van artikel 31 van de bij het bestemmingsplan "Kanaleneiland" behorende voorschriften voor de bij algemene maatregel van bestuur aangewezen gevallen als bedoeld in artikel 2.12 lid 1 sub a2 van de Wabo.

Voorschriften

- Er moet gebouwd worden overeenkomstig de voorschriften van het Bouwbesluit en de Bouwverordening. Indien gebouwd wordt in strijd met het Bouwbesluit wordt handhavend opgetreden.
- Het bouwtoezicht moet, via de webpagina www.utrecht.nl/bouwtoezicht, ten minste twee dagen vooraf van de aanvang van de werkzaamheden in kennis worden gesteld.
- Met de uitvoering van constructieve onderdelen van het werk mag niet worden gestart alvorens de gezienverklaring is verstrekt door de afdeling Constructie Controle. Wij adviseren u om over de voortgang van de constructie controle contact op te nemen met de inspecteur van Toezicht en Handhaving, de heer J. Seinen.
- Door de wijziging van de entreesituatie moet een melding via het omgevingsloket worden ingediend voor het brandveilig gebruiken van de winkelruimten. Hierbij moet u rekening houden met de voorschriften van deze vergunning met betrekking tot de brandveiligheid.
- De weerstand tegen branddoorslag en brandoverslag tussen de twee verkoopruimten moet ten minste 30 minuten bedragen. De deuren in de nieuwe hal naar de verkoopruimten moeten daarom zelfsluitend zijn.
- Een nooddeur kan geen schuifdeur zijn. De gemeenschappelijke entree kan daarom niet als nooduitgang dienen. De schuifdeuren moeten worden aangepast in deuren die met de vluchtrichting meedraaien. Als alternatief kunnen extra vluchtdeuren worden toegevoegd en de nieuwe toegangen niet aangewezen worden als nooddeuren.
- Uiterlijk 3 weken voor de start van de uitvoering van het werk moet een aangepaste plattegrond ter goedkeuring worden ingediend voorzien van de volgende aanvullende gegevens:
 - Aanduidingen welke deuren zonder sleutels of andere losse voorwerpen van binnenuit zijn te openen; het type deurbeslag;
 - de weerstand tegen brandoverslag en branddoorslag tussen de verkoopruimten;
 - de aanduiding van de nooddeuren/ nooduitgangen en de draairichting daarvan;
 - De vluchtrouteaanduidingen.

Aandachtspunten

- Door het aanbrengen van de luifel wordt de eigendomsgrens overschreden en gebouwd boven de grond van de gemeente. Om hiervoor privaatrechtelijk toestemming te verkrijgen en een grondregeling te treffen dient u contact op te nemen met de heer D. Loghmani, Vastgoedmedewerker van de afdeling Grondzaken, bereikbaar met doorkiesnummer: 030 - 286 01 09, en per email: d.loghmani@utrecht.nl
- Door bouwwerkzaamheden en het aan- en afvoeren van bouw materiaal kan er schade aan de openbare weg, straatmeubilair, openbaar groen, straatverlichting en dergelijke ontstaan. Herstelwerkzaamheden en/of aanpassingen ten gevolge daarvan worden door Stadswerken op kosten van de aanvrager uitgevoerd. U dient voor deze werkzaamheden tijdig contact op te nemen met de gebiedsbeheerder van de desbetreffende wijk. Voor de Vrieslantlaan is dit de heer J. (Jur) Boogaard, gebiedsmanager van het gebied Zuid/Zuidwest, bereikbaar met doorkiesnummer 030 - 286 38 08 en email: j.boogaard@utrecht.nl
- Wij kunnen de omgevingsvergunning geheel of gedeeltelijk intrekken als u niet binnen 26 weken een begin maakt met de bouwwerkzaamheden (artikel 2.33, tweede lid, onder a Wabo).
- Deze vergunning wordt verleend 'behoudens rechten van derden'.

Formulierversie
2010.02

Aanvraaggegevens

Let op: vul het formulier alstublieft volledig in.

Aanvraagnummer

-

Aanvraagnaam

-

Uw referentiecode

-

Ingediend op

-

Projectomschrijving

- LUIFEL VRIESLANTLAAN 10 UTRECHT

Gefaseerd indienen

☐ Ja☒ Nee

Overzicht bijgevoegde modulebladen

Behoort bij besluit van
Burgemeester en Wethouders
van Utrecht

Aanvraaggegevens

Aanvragergegevens

Locatie van de werkzaamheden

d.d. 03 APR 2012

Werkzaamheden en onderdelen

HZ_WABO 12 [REDACTED] 6

Overige veranderingen

Name(s) hiër:
de Seetermanager Publieke Diensten

- Bouwen

Normaal onderhoud uitvoeren

- Bouwen

Nieuw kozijn plaatsen of bestaand kozijn of gevelpaneel veranderen

- Bouwen

Bijlagen

Nawoord en ondertekening

Aanvrager bedrijf

1 Bedrijf

KvK-vestigingsnummer

ROTTERDAM 24146610

Statutaire naam

M. ROOBOL WOONTEXTIEL B.V.

Handelsnaam

ROOBOL

2 Contactpersoon

Geslacht

Voorletters

Voorvoegsels

Achternaam

Functie

3 Vestigingsadres bedrijf

Postcode

Huisnummer

Huisnummertoevoeging

Straatnaam

Woonplaats

BARENDRECHT

Adres

DONK 3
2991 LE BARENDRECHT

4 Correspondentieadres

Adres

POSTBUS 46
2900 AA BARENDRECHT

5 Contactgegevens

Telefoonnummer

Faxnummer

E-mailadres

BEHEER.NL

Adres berichtenbox

Locatie

1 Adres

Postcode

3526 AA

Huisnummer

10

Huisnummertoevoeging

Straatnaam

VRIESLANTLAAN

Plaatsnaam

UTRECHT

Gelden de werkzaamheden in deze
aanvraag voor meerdere adressen
of percelen?

☐ Ja > Specificeer hieronder de locatie(s)
☒ Nee

Toelichting op locatie

2 Kadastraal perceelnummer

Burgerlijke gemeente

UTRECHT

Kadastrale gemeente

-

Kadastrale sectie

R

Kadastraal perceelnummer

375

Gelden de werkzaamheden in deze
aanvraag voor meerdere adressen
of percelen?

☐ Ja
☒ Nee

3 Eigendomssituatie

Eigendomssituatie van het perceel

☐ U bent eigenaar van het perceel
☐ U bent erfpachter van het perceel
☐ U bent huurder van het perceel
☐ Anders

Uw belang bij deze aanvraag

Bouwen

1 Type bouwwerk

? Wat gaat u bouwen?

HET PLAATSEN VAN EEN
NIEUWE LUIFEL AAN HET
BESTAANDE PAND

2 De bouwwerkzaamheden

? Wat is er op het bouwwerk van
toepassing?

- ☐ Het wordt geheel vervangen
☐ Het wordt gedeeltelijk vervangen
☒ Het wordt nieuw geplaatst

? Toelichting

Hebt u voor deze
bouwwerkzaamheden al
eerder een bouwvergunning
aangevraagd?

- ☐ Ja
☒ Nee

3 Plaats van het bouwwerk

? Waar gaat u bouwen?

- ☐ Op het terrein
☒ Aan of op het hoofgebouw
☐ Aan of op een bijgebouw of ander bouwwerk > Vul
hieronder de naam van het bijgebouw of bouwwerk in.

Naam van het bijgebouw of
bouwwerk

WINKEL / DETAILHANDEL

Let op: Als u werkzaamheden gaat uitvoeren in een grondwaterbeschermingsgebied of op een
gesloten stortplaats, dan dient u een extra bijlage toe te voegen aan uw aanvraag. Download de
[url=http://www.infomil.nl/stortplaatsgrondwaterbeschermingsgebied]bijlage[/url].

4 Bruto vloeroppervlakte bouwwerk

? Verandert de bruto
vloeroppervlakte van het bouwwerk
door de bouwwerkzaamheden?

- ☐ Ja > Beantwoord de volgende twee vragen over de bruto
vloeroppervlakte van het bouwwerk.
☒ Nee

? Wat is de bruto vloeroppervlakte
van het bouwwerk in m2
voor uitvoering van de
bouwwerkzaamheden?

Wat is de bruto vloeroppervlakte
van het bouwwerk in
m2 na uitvoering van de
bouwwerkzaamheden?

> Een bouwwerk kan seizoensgebonden en/of tijdelijk zijn. Denk aan bijvoorbeeld een tijdelijke bouwkeet of een strandtent die voor drie jaar achter elkaar in april wordt opgebouwd en in oktober weer afgebroken.

5 Bruto inhoud bouwwerk

⑦ Verandert de bruto inhoud van het bouwwerk door de bouwwerkzaamheden?

☐ Ja > Beantwoord de volgende twee vragen over de bruto inhoud van het bouwwerk.

☒ Nee

⑦ Wat is de bruto inhoud van het bouwwerk in m3 voor uitvoering van de bouwwerkzaamheden?

Wat is de bruto inhoud van het bouwwerk in m3 na uitvoering van de bouwwerkzaamheden?

6 Oppervlakte bebouwd terrein

Verandert de bebouwde oppervlakte van het terrein na uitvoering van de bouwwerkzaamheden?

☐ Ja > Beantwoord de volgende twee vragen over de bebouwde oppervlakte van het terrein.

☒ Nee

⑦ Wat is de bebouwde oppervlakte van het terrein in m2 voor uitvoering van de bouwwerkzaamheden?

Wat is de bebouwde oppervlakte van het terrein in m2 na uitvoering van de bouwwerkzaamheden?

7 Seizoensgebonden en tijdelijke bouwwerken

⑦ Gaat het om een seizoensgebonden bouwwerk?

☐ Ja > Beantwoord de volgende twee vragen over de periode waarin het bouwwerk aanwezig is.

☒ Nee

Het bouwwerk is aanwezig van

Het bouwwerk is aanwezig tot

⑦ Gaat het om een tijdelijk bouwwerk?

☐ Ja > Vul hieronder in hoeveel jaren het bouwwerk op de locatie blijft bestaan.

☒ Nee

Geef het aantal jaren dat het bouwwerk op de locatie blijft bestaan?

8 Gebruik

⑦ Waar gebruikt u het bouwwerk en/of terrein momenteel voor?

☐ Wonen

☒ Overige gebruiksfuncties > Vul hieronder in waar u het bouwwerk en/of terrein momenteel voor gebruikt.

Geef aan waar u het bouwwerk en/of terrein momenteel voor gebruikt.

WINKELFUNCTIE

⑦ Waar gaat u het bouwwerk voor gebruiken?

☐ Wonen > Beantwoord de volgende twee vragen over de gebruiks- en vloeroppervlakte.

☒ Overige gebruiksfuncties > Vul hieronder in waar u het bouwwerk voor gaat gebruiken.

⑦ Wat wordt de gebruiksoppervlakte van de woning in m2 na uitvoering van de bouwwerkzaamheden?

IDEM ALS BESTAAND / GEEN WIJZIGING

⑦ Wat wordt de vloeroppervlakte van het verblijfsgebied van de woning in m2 na uitvoering van de bouwwerkzaamheden?

IDEM ALS BESTAAND / GEEN WIJZIGING

Geef aan waar u het bouwwerk
voor gaat gebruiken.

WINKELFUNCTIE

> Vul deze tabel in als het
bouwwerk één of meer van
de overige gebruiksfuncties
krijgt.

9 Gebruiksfuncties

In onderstaande tabel staan in de eerste kolom mogelijke gebruiksfuncties die in een bouwwerk kunnen voorkomen en in de bovenste rij de bijbehorende bezettingsgraadklassen (B1 t/m B5) voor de gebruiksoppervlakte (GO) en vloeroppervlakte van het verblijfsgebied (VO). Vul voor alle gebruiksfuncties die voor u van toepassing zijn onder de juiste bezettingsgraadklassen de totale gebruiksoppervlakte en vloeroppervlakte van het verblijfsgebied in m2 in hele getallen in.

Gebruiksfunctie	B1 GO (m2)	B1 VO (m2)	B2 GO (m2)	B2 VO (m2)	B3 GO (m2)	B3 VO (m2)	B4 GO (m2)	B4 VO (m2)	B5 GO (m2)	B5 VO (m2)
Bijeenkomst										
Cel										
Gezondheidszorg										
Industrie										
Kantoor										
Logies										
Onderwijs										
Sport										
Winkel	NIET VAN TOEPASSING									
Overige gebruiksfuncties										

> Beantwoord onderstaande
vragen alleen als u één
of meerdere woningen
of wooneenheden gaat
bouwen.

10 Huurwoningen

Wat is het aantal huurwoningen
waarvoor een vergunning wordt
aangevraagd?

⑦ Wat is het aantal
huurwooneenheden waarvoor een
vergunning wordt aangevraagd?

11 Koopwoningen

Wat is het aantal koopwoningen
waarvoor een vergunning wordt
aangevraagd?

Wat is het aantal
koopwooneenheden waarvoor een
vergunning wordt aangevraagd?

12 Algemeen

Bent u na voltooiing van de
werkzaamheden bewoner van het
bouwwerk?

☐ Ja
☐ Nee

13 Uiterlijk bouwwerk

Beschrijf van de onderstaande onderdelen de materialen en kleuren die u voor het bouwwerk gebruikt. U mag het veld leeg laten als u materialen en kleuren in de bijlagen vermeldt

Onderdelen	Materiaal	Kleur
Gevels		
- Plint gebouw		
- Gevelbekleding		
- Borstweringen		
- Voegwerk		
Kozijnen		
- Ramen		
- Deuren		
- Luiken		
Balkonhekken		
Dakgoten en boeidelen		
Dakbedekking		

Vul hier overige onderdelen en
bijbehorende materialen en kleuren
in.

DAKRAND, ALUMINIUM, WIT
LUIPELBEEKLEIDING, TRESPA, WIT
KOLDH, STAAL, HATZWART

14 Mondeling toelichten

- ⑦ Ik wil mijn bouwplan
mondeling toelichten voor
de welstandscommissie/
stadsbouwmeester.
- ☐ Ja
☒ Nee

15 Kosten

- ⑦ Wat zijn de geschatte kosten voor
de bouwwerkzaamheden in euro's
(exclusief BTW)?

€ [REDACTED]

16 Wonen en zorg

Zorgwoningen zijn woningen waar bewoners zorg krijgen. Het kan gaan om grondgebonden woningen of woningen in een woongebouw. De woningen hebben een eigen voordeur waarachter bewoners individueel of in een groep wonen al dan niet met een gezamenlijke huishouding.

- ⑦ Om welk soort woning gaat het?
- ☐ Zelfstandige woning, grondgebonden (individueel wonen)
☐ Zelfstandige woning, in woongebouw (individueel wonen)
☐ Geclusterde grondgebonden woningen i.v.m. zorg (individueel wonen)
☐ Geclusterde woningen i.v.m. zorg in woongebouw (individueel wonen)
☐ Groepswoning
- ⑦ Welke zorgvoorziening is aanwezig in de woningen/wooneenheden?
- ☐ Geen zorg/n.v.t.
☐ Zorg op afspraak (thuiszorg)
☐ Zorg op afroep (zorgpost in de buurt, via intercom)
☐ 24-uurs zorg (zorgverleners in huis)

> Beantwoord onderstaande
vragen alleen als u één of
meerdere zorgwoningen
of wooneenheden gaat
bouwen.

Bouwen

1 Type bouwwerk

⑦ Wat gaat u bouwen?

Normaal onderhoud uitvoeren

SCHILDEREN VAN DE BESTAANDE
GEVELBEKLEDING

2 De bouwwerkzaamheden

⑦ Wat is er op het bouwwerk van toepassing?

- ☐ Het wordt geheel vervangen
☐ Het wordt gedeeltelijk vervangen
☐ Het wordt nieuw geplaatst

⑦ Toelichting

BESTAANDE GEVELBEKLEDING SCHIL-
DEREN

Hebt u voor deze
bouwwerkzaamheden al
eerder een bouwvergunning
aangevraagd?

- ☐ Ja
☒ Nee

3 Plaats van het bouwwerk

⑦ Waar gaat u bouwen?

- ☐ Op het terrein
☒ Aan of op het hoofgebouw
☐ Aan of op een bijgebouw of ander bouwwerk > Vul
hieronder de naam van het bijgebouw of bouwwerk in.

Naam van het bijgebouw of
bouwwerk

WINKELFUNCTIE / DETAILHANDEL

Let op: Als u werkzaamheden gaat uitvoeren in een grondwaterbeschermingsgebied of op een gesloten stortplaats, dan dient u een extra bijlage toe te voegen aan uw aanvraag. Download de [url=<http://www.infomil.nl/stortplaatsgrondwaterbeschermingsgebied>]bijlage[/url].

4 Bruto vloeroppervlakte bouwwerk

⑦ Verandert de bruto
vloeroppervlakte van het bouwwerk
door de bouwwerkzaamheden?

- ☐ Ja > Beantwoord de volgende twee vragen over de bruto
vloeroppervlakte van het bouwwerk.
☒ Nee

⑦ Wat is de bruto vloeroppervlakte
van het bouwwerk in m²
voor uitvoering van de
bouwwerkzaamheden?

Wat is de bruto vloeroppervlakte
van het bouwwerk in
m² na uitvoering van de
bouwwerkzaamheden?

> Een bouwwerk kan seizoensgebonden en/of tijdelijk zijn. Denk aan bijvoorbeeld een tijdelijke bouwkeet of een strandtent die voor drie jaar achter elkaar in april wordt opgebouwd en in oktober weer afgebroken.

5 Bruto inhoud bouwwerk

⑦ Verandert de bruto inhoud van het bouwwerk door de bouwwerkzaamheden?

☐ Ja > Beantwoord de volgende twee vragen over de bruto inhoud van het bouwwerk.

☒ Nee

⑦ Wat is de bruto inhoud van het bouwwerk in m3 voor uitvoering van de bouwwerkzaamheden?

Wat is de bruto inhoud van het bouwwerk in m3 na uitvoering van de bouwwerkzaamheden?

6 Oppervlakte bebouwd terrein

Verandert de bebouwde oppervlakte van het terrein na uitvoering van de bouwwerkzaamheden?

☐ Ja > Beantwoord de volgende twee vragen over de bebouwde oppervlakte van het terrein.

☒ Nee

⑦ Wat is de bebouwde oppervlakte van het terrein in m2 voor uitvoering van de bouwwerkzaamheden?

Wat is de bebouwde oppervlakte van het terrein in m2 na uitvoering van de bouwwerkzaamheden?

7 Seizoensgebonden en tijdelijke bouwwerken

⑦ Gaat het om een seizoensgebonden bouwwerk?

☐ Ja > Beantwoord de volgende twee vragen over de periode waarin het bouwwerk aanwezig is.

☒ Nee

Het bouwwerk is aanwezig van

Het bouwwerk is aanwezig tot

⑦ Gaat het om een tijdelijk bouwwerk?

☐ Ja > Vul hieronder in hoeveel jaren het bouwwerk op de locatie blijft bestaan.

☒ Nee

Geef het aantal jaren dat het bouwwerk op de locatie blijft bestaan?

8 Gebruik

⑦ Waar gebruikt u het bouwwerk en/of terrein momenteel voor?

☐ Wonen

☒ Overige gebruiksfuncties > Vul hieronder in waar u het bouwwerk en/of terrein momenteel voor gebruikt.

Geef aan waar u het bouwwerk en/of terrein momenteel voor gebruikt.

WINKELFUNCTIE

⑦ Waar gaat u het bouwwerk voor gebruiken?

☐ Wonen > Beantwoord de volgende twee vragen over de gebruiks- en vloeroppervlakte.

☒ Overige gebruiksfuncties > Vul hieronder in waar u het bouwwerk voor gaat gebruiken.

⑦ Wat wordt de gebruiksoppervlakte van de woning in m2 na uitvoering van de bouwwerkzaamheden?

IDEM ALS BESTAAND

⑦ Wat wordt de vloeroppervlakte van het verblijfsgebied van de woning in m2 na uitvoering van de bouwwerkzaamheden?

IDEM ALS BESTAAND

Geef aan waar u het bouwwerk
voor gaat gebruiken.

WINKELFUNCTIE

> Vul deze tabel in als het
bouwwerk één of meer van
de overige gebruiksfuncties
krijgt.

9 Gebruiksfuncties

In onderstaande tabel staan in de eerste kolom mogelijke gebruiksfuncties die in een bouwwerk kunnen voorkomen en in de bovenste rij de bijbehorende bezettingsgraadklassen (B1 t/m B5) voor de gebruiksoppervlakte (GO) en vloeroppervlakte van het verblijfsgebied (VO). Vul voor alle gebruiksfuncties die voor u van toepassing zijn onder de juiste bezettingsgraadklassen de totale gebruiksoppervlakte en vloeroppervlakte van het verblijfsgebied in m2 in hele getallen in.

Gebruiksfunctie	B1 GO (m2)	B1 VO (m2)	B2 GO (m2)	B2 VO (m2)	B3 GO (m2)	B3 VO (m2)	B4 GO (m2)	B4 VO (m2)	B5 GO (m2)	B5 VO (m2)
Bijeenkomst										
Cel										
Gezondheidszorg										
Industrie										
Kantoor										
Logies										
Onderwijs										
Sport										
Winkel	NIET VAN TOEPASSING									
Overige gebruiksfuncties										

> Beantwoord onderstaande
vragen alleen als u één
of meerdere woningen
of wooneenheden gaat
bouwen.

10 Huurwoningen

Wat is het aantal huurwoningen
waarvoor een vergunning wordt
aangevraagd?

⑦ Wat is het aantal
huurwooneenheden waarvoor een
vergunning wordt aangevraagd?

11 Koopwoningen

Wat is het aantal koopwoningen
waarvoor een vergunning wordt
aangevraagd?

Wat is het aantal
koopwooneenheden waarvoor een
vergunning wordt aangevraagd?

12 Algemeen

Bent u na voltooiing van de
werkzaamheden bewoner van het
bouwwerk?

☐ Ja
☐ Nee

13 Uiterlijk bouwwerk

Beschrijf van de onderstaande onderdelen de materialen en kleuren die u voor het bouwwerk gebruikt. U mag het veld leeg laten als u materialen en kleuren in de bijlagen vermeldt

Onderdelen	Materiaal	Kleur
Gevels		
- Plint gebouw		
- Gevelbekleding	SCHILDER WERK	ANTRACIET
- Borstweringen		
- Voegwerk		
Kozijnen		
- Ramen		
- Deuren		
- Luiken		
Balkonhekken		
Dakgoten en boeidelen		
Dakbedekking		

Vul hier overige onderdelen en
bijbehorende materialen en kleuren
in.

14 Mondeling toelichten

- ⑦ Ik wil mijn bouwplan
mondeling toelichten voor
de welstandscommissie/
stadsbouwmeester.

- ☐ Ja
☒ Nee

15 Kosten

- ⑦ Wat zijn de geschatte kosten voor
de bouwwerkzaamheden in euro's
(exclusief BTW)?

€ 10.000,-

16 Wonen en zorg

Zorgwoningen zijn woningen waar bewoners zorg krijgen. Het kan gaan om grondgebonden woningen of woningen in een woongebouw. De woningen hebben een eigen voordeur waarachter bewoners individueel of in een groep wonen al dan niet met een gezamenlijke huishouding.

- ⑦ Om welk soort woning gaat het?

- ☐ Zelfstandige woning, grondgebonden (individueel wonen)
☐ Zelfstandige woning, in woongebouw (individueel wonen)
☐ Geclusterde grondgebonden woningen i.v.m. zorg (individueel wonen)
☐ Geclusterde woningen i.v.m. zorg in woongebouw (individueel wonen)
☐ Groepswoning

- ⑦ Welke zorgvoorziening is aanwezig
in de woningen/wooneenheden?

- ☐ Geen zorg/n.v.t.
☐ Zorg op afspraak (thuiszorg)
☐ Zorg op afroep (zorgpost in de buurt, via intercom)
☐ 24-uurs zorg (zorgverleners in huis)

> Beantwoord onderstaande
vragen alleen als u één of
meerdere zorgwoningen
of wooneenheden gaat
bouwen.

Bouwen

1 Type bouwwerk

? Wat gaat u bouwen?

Nieuw kozijn plaatsen of bestaand kozijn of gevelpaneel veranderen

PLAATSEN NIEUW ENTREEKOZIJN
MET SCHUIFDEUREN

2 De bouwwerkzaamheden

? Wat is er op het bouwwerk van toepassing?

- ☒ Het wordt geheel vervangen
☐ Het wordt gedeeltelijk vervangen
☐ Het wordt nieuw geplaatst

? Toelichting

Hebt u voor deze bouwwerkzaamheden al eerder een bouwvergunning aangevraagd?

- ☐ Ja
☒ Nee

3 Plaats van het bouwwerk

? Waar gaat u bouwen?

- ☐ Op het terrein
☒ Aan of op het hoofgebouw
☐ Aan of op een bijgebouw of ander bouwwerk > Vul hieronder de naam van het bijgebouw of bouwwerk in.

Naam van het bijgebouw of bouwwerk

WINKELFUNCTIE / DETAILHANDEL

Let op: Als u werkzaamheden gaat uitvoeren in een grondwaterbeschermingsgebied of op een gesloten stortplaats, dan dient u een extra bijlage toe te voegen aan uw aanvraag. Download de [url=http://www.infomil.nl/stortplaatsgrondwaterbeschermingsgebied]bijlage[/url].

4 Bruto vloeroppervlakte bouwwerk

? Verandert de bruto vloeroppervlakte van het bouwwerk door de bouwwerkzaamheden?

- ☐ Ja > Beantwoord de volgende twee vragen over de bruto vloeroppervlakte van het bouwwerk.
☒ Nee

? Wat is de bruto vloeroppervlakte van het bouwwerk in m2 voor uitvoering van de bouwwerkzaamheden?

Wat is de bruto vloeroppervlakte van het bouwwerk in m2 na uitvoering van de bouwwerkzaamheden?

> Een bouwwerk kan seizoensgebonden en/of tijdelijk zijn. Denk aan bijvoorbeeld een tijdelijke bouwkeet of een strandtent die voor drie jaar achter elkaar in april wordt opgebouwd en in oktober weer afgebroken.

5 Bruto inhoud bouwwerk

⑦ Verandert de bruto inhoud van het bouwwerk door de bouwwerkzaamheden?

☐ Ja > Beantwoord de volgende twee vragen over de bruto inhoud van het bouwwerk.

☒ Nee

⑦ Wat is de bruto inhoud van het bouwwerk in m3 voor uitvoering van de bouwwerkzaamheden?

Wat is de bruto inhoud van het bouwwerk in m3 na uitvoering van de bouwwerkzaamheden?

6 Oppervlakte bebouwd terrein

Verandert de bebouwde oppervlakte van het terrein na uitvoering van de bouwwerkzaamheden?

☐ Ja > Beantwoord de volgende twee vragen over de bebouwde oppervlakte van het terrein.

☒ Nee

⑦ Wat is de bebouwde oppervlakte van het terrein in m2 voor uitvoering van de bouwwerkzaamheden?

Wat is de bebouwde oppervlakte van het terrein in m2 na uitvoering van de bouwwerkzaamheden?

7 Seizoensgebonden en tijdelijke bouwwerken

⑦ Gaat het om een seizoensgebonden bouwwerk?

☐ Ja > Beantwoord de volgende twee vragen over de periode waarin het bouwwerk aanwezig is.

☒ Nee

Het bouwwerk is aanwezig van

Het bouwwerk is aanwezig tot

⑦ Gaat het om een tijdelijk bouwwerk?

☐ Ja > Vul hieronder in hoeveel jaren het bouwwerk op de locatie blijft bestaan.

☒ Nee

Geef het aantal jaren dat het bouwwerk op de locatie blijft bestaan?

8 Gebruik

⑦ Waar gebruikt u het bouwwerk en/of terrein momenteel voor?

☐ Wonen

☒ Overige gebruiksfuncties > Vul hieronder in waar u het bouwwerk en/of terrein momenteel voor gebruikt.

Geef aan waar u het bouwwerk en/of terrein momenteel voor gebruikt.

WINKELFUNKTIE

⑦ Waar gaat u het bouwwerk voor gebruiken?

☐ Wonen > Beantwoord de volgende twee vragen over de gebruiks- en vloeroppervlakte.

☒ Overige gebruiksfuncties > Vul hieronder in waar u het bouwwerk voor gaat gebruiken.

⑦ Wat wordt de gebruiksoppervlakte van de woning in m2 na uitvoering van de bouwwerkzaamheden?

IDEM ALS BESTAAND

⑦ Wat wordt de vloeroppervlakte van het verblijfsgebied van de woning in m2 na uitvoering van de bouwwerkzaamheden?

IDEM ALS BESTAAND

Geef aan waar u het bouwwerk voor gaat gebruiken.

WINKELFUNCTIE

> Vul deze tabel in als het bouwwerk één of meer van de overige gebruiksfuncties krijgt.

9 Gebruiksfuncties

In onderstaande tabel staan in de eerste kolom mogelijke gebruiksfuncties die in een bouwwerk kunnen voorkomen en in de bovenste rij de bijbehorende bezettingsgraadklassen (B1 t/m B5) voor de gebruiksoppervlakte (GO) en vloeroppervlakte van het verblijfsgebied (VO). Vul voor alle gebruiksfuncties die voor u van toepassing zijn onder de juiste bezettingsgraadklassen de totale gebruiksoppervlakte en vloeroppervlakte van het verblijfsgebied in m2 in hele getallen in.

Gebruiksfunctie	B1 GO (m2)	B1 VO (m2)	B2 GO (m2)	B2 VO (m2)	B3 GO (m2)	B3 VO (m2)	B4 GO (m2)	B4 VO (m2)	B5 GO (m2)	B5 VO (m2)
Bijeenkomst										
Cel										
Gezondheidszorg										
Industrie										
Kantoor										
Logies										
Onderwijs										
Sport										
Winkel	NIET VAN TOEPASSING									
Overige gebruiksfuncties										

> Beantwoord onderstaande vragen alleen als u één of meerdere woningen of wooneenheden gaat bouwen.

10 Huurwoningen

Wat is het aantal huurwoningen waarvoor een vergunning wordt aangevraagd?

⑦ Wat is het aantal huurwooneenheden waarvoor een vergunning wordt aangevraagd?

11 Koopwoningen

Wat is het aantal koopwoningen waarvoor een vergunning wordt aangevraagd?

Wat is het aantal koopwooneenheden waarvoor een vergunning wordt aangevraagd?

12 Algemeen

Bent u na voltooiing van de werkzaamheden bewoner van het bouwwerk?

☐ Ja
☐ Nee

13 Uiterlijk bouwwerk

Beschrijf van de onderstaande onderdelen de materialen en kleuren die u voor het bouwwerk gebruikt. U mag het veld leeg laten als u materialen en kleuren in de bijlagen vermeldt

Onderdelen	Materiaal	Kleur
Gevels		
- Plint gebouw		
- Gevelbekleding		
- Borstweringen		
- Voegwerk		
Kozijnen	ALUMINIUM	WIT
- Ramen		
- Deuren	ALUMINIUM	WIT
- Luiken		
Balkonhekken		
Dakgoten en boeidelen		
Dakbedekking		

Vul hier overige onderdelen en
bijbehorende materialen en kleuren
in.

14 Mondeling toelichten

- ⑦ Ik wil mijn bouwplan
mondeling toelichten voor
de welstandscommissie/
stadsbouwmeester.

☐ Ja
☒ Nee

15 Kosten

- ⑦ Wat zijn de geschatte kosten voor
de bouwwerkzaamheden in euro's
(exclusief BTW)?

€ 9.000,-

16 Wonen en zorg

> Beantwoord onderstaande
vragen alleen als u één of
meerdere zorgwoningen
of wooneenheden gaat
bouwen.

Zorgwoningen zijn woningen waar bewoners zorg krijgen. Het kan gaan om grondgebonden woningen of woningen in een woongebouw. De woningen hebben een eigen voordeur waarachter bewoners individueel of in een groep wonen al dan niet met een gezamenlijke huishouding.

- ⑦ Om welk soort woning gaat het?

- ☐ Zelfstandige woning, grondgebonden (individueel wonen)
☐ Zelfstandige woning, in woongebouw (individueel wonen)
☐ Geclusterde grondgebonden woningen i.v.m. zorg (individueel wonen)
☐ Geclusterde woningen i.v.m. zorg in woongebouw (individueel wonen)
☐ Groepswoning

- ⑦ Welke zorgvoorziening is aanwezig
in de woningen/wooneenheden?

- ☐ Geen zorg/n.v.t.
☐ Zorg op afspraak (thuiszorg)
☐ Zorg op afroep (zorgpost in de buurt, via intercom)
☐ 24-uurs zorg (zorgverleners in huis)

Toe te voegen bijlagen

- Kleurenfoto Bouwen
- Situatietekening Bouwen
- Constructietekening Bouwen
- Detailtekening Bouwen
- Geveltekening Bouwen
- Plattegrond of doorsnedetekening uitgebreid Bouwen
- Rapport bodemgesteldheid Bouwen *
- Berekeningen mbt de constructie en de EPC
- Eventueel andere benodigde vergunningen (Kernergiewet, Wet toelating Zorginstelling)*
- Informatie inbraakwerendheid Bouwen
- Informatie weren ratten muizen Bouwen
- Bouwveiligheidsplan Bouwen
- Brandveiligheid Bouwen *
- Bouwfysica Bouwen *
- Installaties Bouwen *

* DE MET EEN * BETRACKEERDE BIJLAGEN ZIJN OP
DEZE AANVRAAG NIET VAN TOEPASSING

Formulierversie
2010.02

Nawoord en ondertekening

Zijn de bijlagen bij deze aanvraag compleet?

☒ Ja
☐ Nee

Vul uw eventuele persoonlijke opmerkingen over uw aanvraag hier in.

Als blijkt dat voor één van de aangevraagde onderdelen geen vergunning verleend kan worden, wilt u dan voor de overige aangevraagde onderdelen wel een vergunning ontvangen?

☒ Ja
☐ Nee

Geeft u toestemming om persoons en adresgegevens van de aanvrager/melder en, indien van toepassing, de gemachtigde openbaar te maken?

☒ Ja
☐ Nee

Geeft u toestemming om de geschatte kosten van de bouwwerkzaamheden openbaar te maken?

☒ Ja
☐ Nee

☒ Hierbij verklaar ik dat ik de aanvraag/melding naar waarheid heb ingevuld en dat ik weet dat er kosten zijn verbonden aan het indienen van een aanvraag.

Niet verplicht in te vullen
indien u gemachtigde bent.

Handtekening aanvrager

Datum

Handtekening

Handtekening gemachtigde

Datum

Handtekening



Terugsturen van de aanvraag

U kunt de aanvraag of melding inclusief bijbehorende bescheiden versturen naar onderstaand adres van het bevoegd gezag Gemeente Utrecht.

Bevoegd gezag

Naam:	Gemeente Utrecht
Bezoekadres:	Voor informatie kunt u terecht bij de balie BWO Openingstijden 9.00 tot 17.00 uur maandag t/m vrijdag. Rachmaninoffplantsoen 61 te Utrecht
Postadres:	StadsOntwikkeling FrontOffice en Vergunningen Postbus 8406 3503 RK Utrecht
Emailadres algemeen:	bwo@utrecht.nl
Website:	www.utrecht.nl
Contactpersoon:	

↕+4780
↕+4725
↕+4445

280

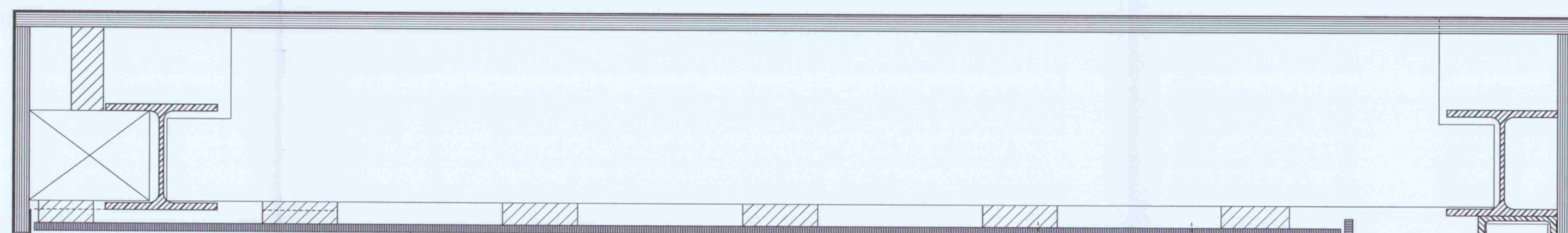

Beplating: 10mm Trespa Meteon "Pure White Gloss"
BLINDE bevestiging volgens opgave leverancier

1685

afmetingen las-en boutverbindingen, hout- en staalconstructies volgens opgave constructeur

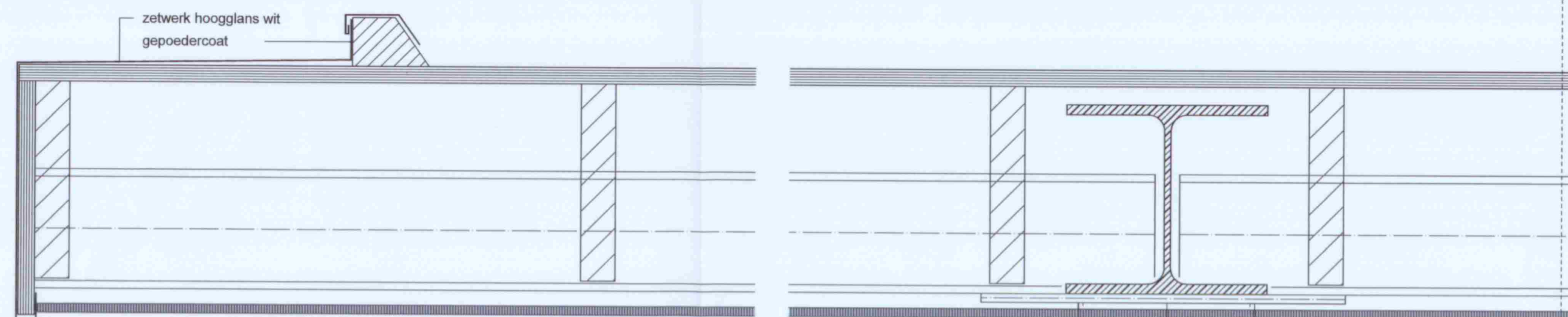

VERTIKALE DOORSNEDE KOPSE KANT

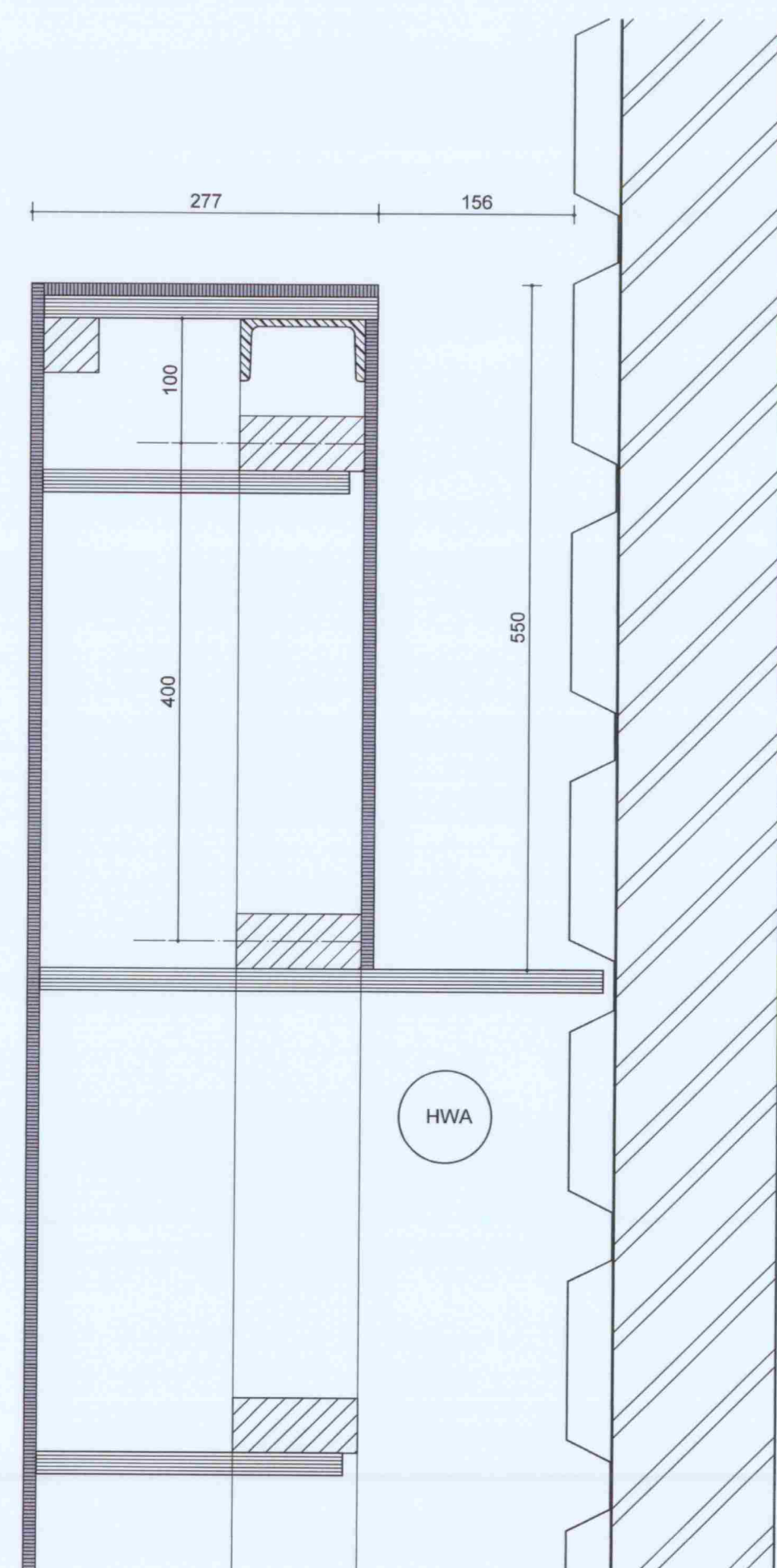

HORIZONTALE DOORSNEDE ZIJKANT

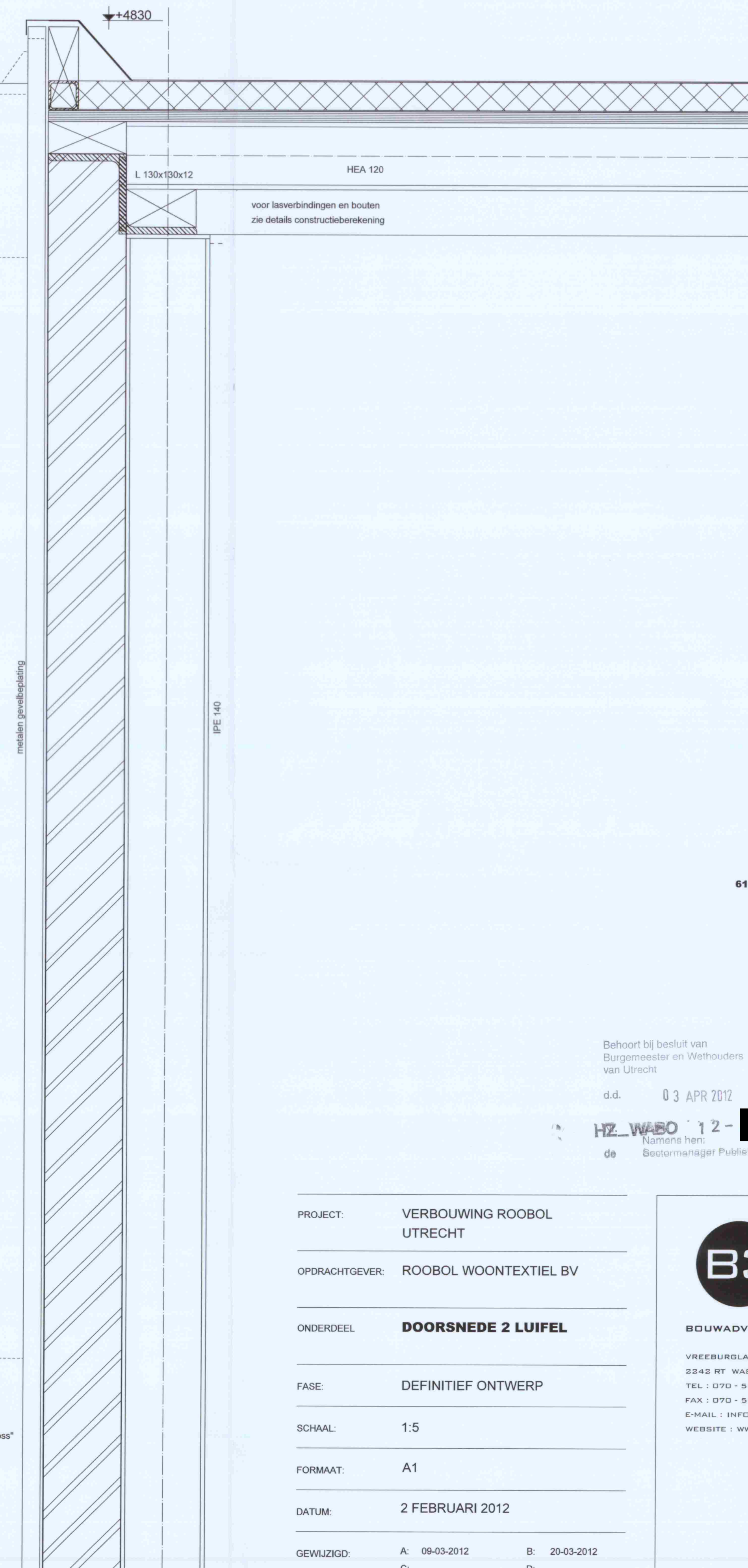

L 130x130x12

HEA 120

voor lasverbindingen en bouten
zie details constructieberekening

metalen gevelbeplating

IPE 140

↕+2580

277

Beplating: 10mm Trespa Meteon "Pure White Gloss"
BLINDE bevestiging volgens opgave leverancier

611.DO.DE02

Behoort bij besluit van
Burgemeester en Wethouders
van Utrecht

d.d. 03 APR 2012

HZ_WABO 12-
Namans hem
de Bechtormanager Publieke Diensten

PROJECT: VERBOUWING ROOBOL
UTRECHT

OPDRACHTGEVER: ROOBOL WOONTEXTIEL BV

ONDERDEEL: **DOORSNEDE 2 LUIFEL**

FASE: DEFINITIEF ONTWERP

SCHAAL: 1:5

FORMAAT: A1

DATUM: 2 FEBRUARI 2012

GEWIJZIGD: A: 09-03-2012 B: 20-03-2012
C: D:
E: F:
G: H:

TEKENINGNUMMER: **611.DO.DE02**

B3

BOUWADVISEURS

VREBURGLAAN 36-3B
2242 RT WASSENAAR
TEL : 070 - 51 44 699
FAX : 070 - 51 44 799
E-MAIL : INFO@B3.NL
WEBSITE : WWW.B3.NL

DEFINITIEF

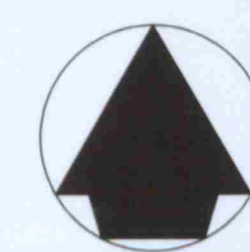
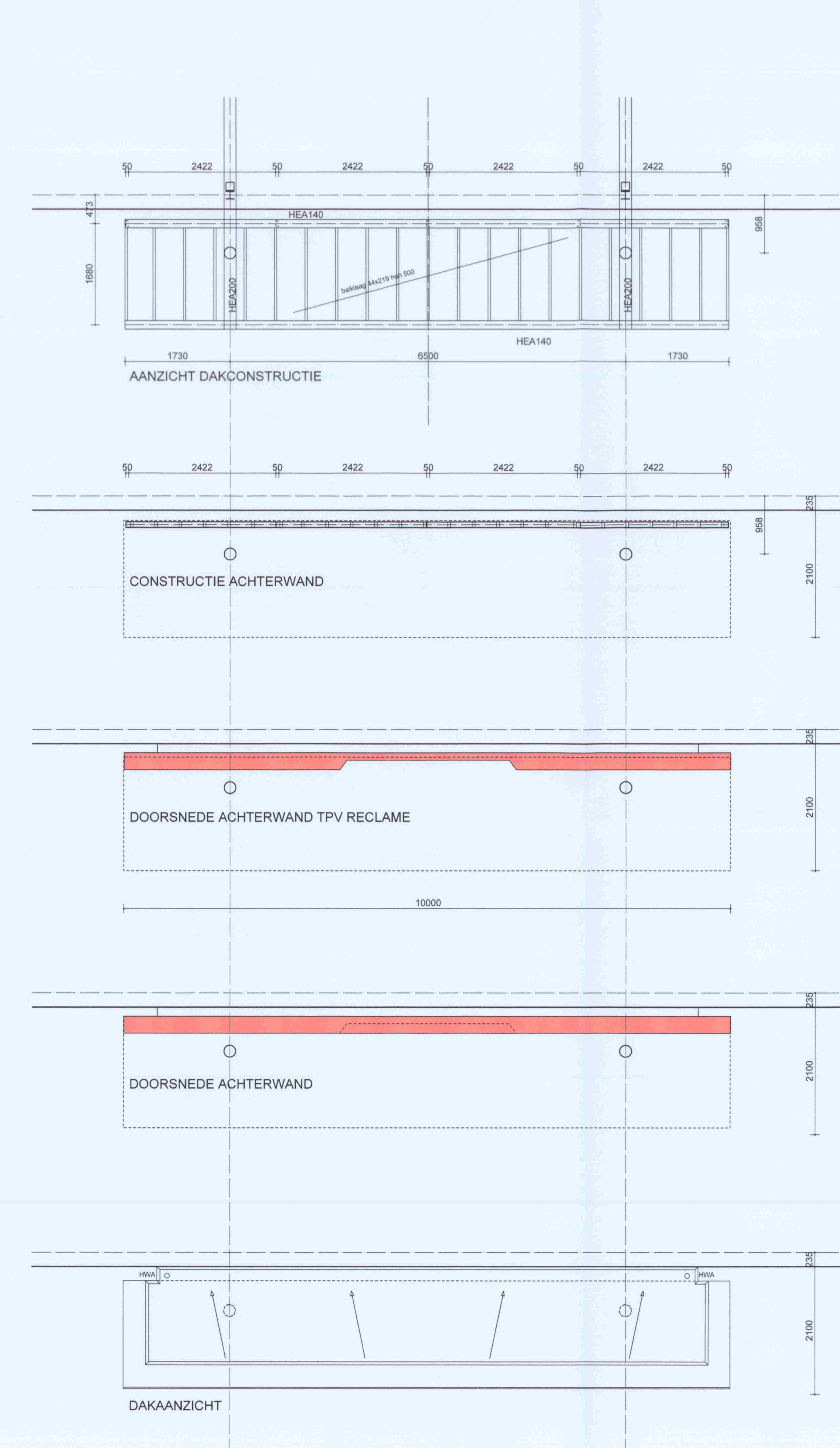
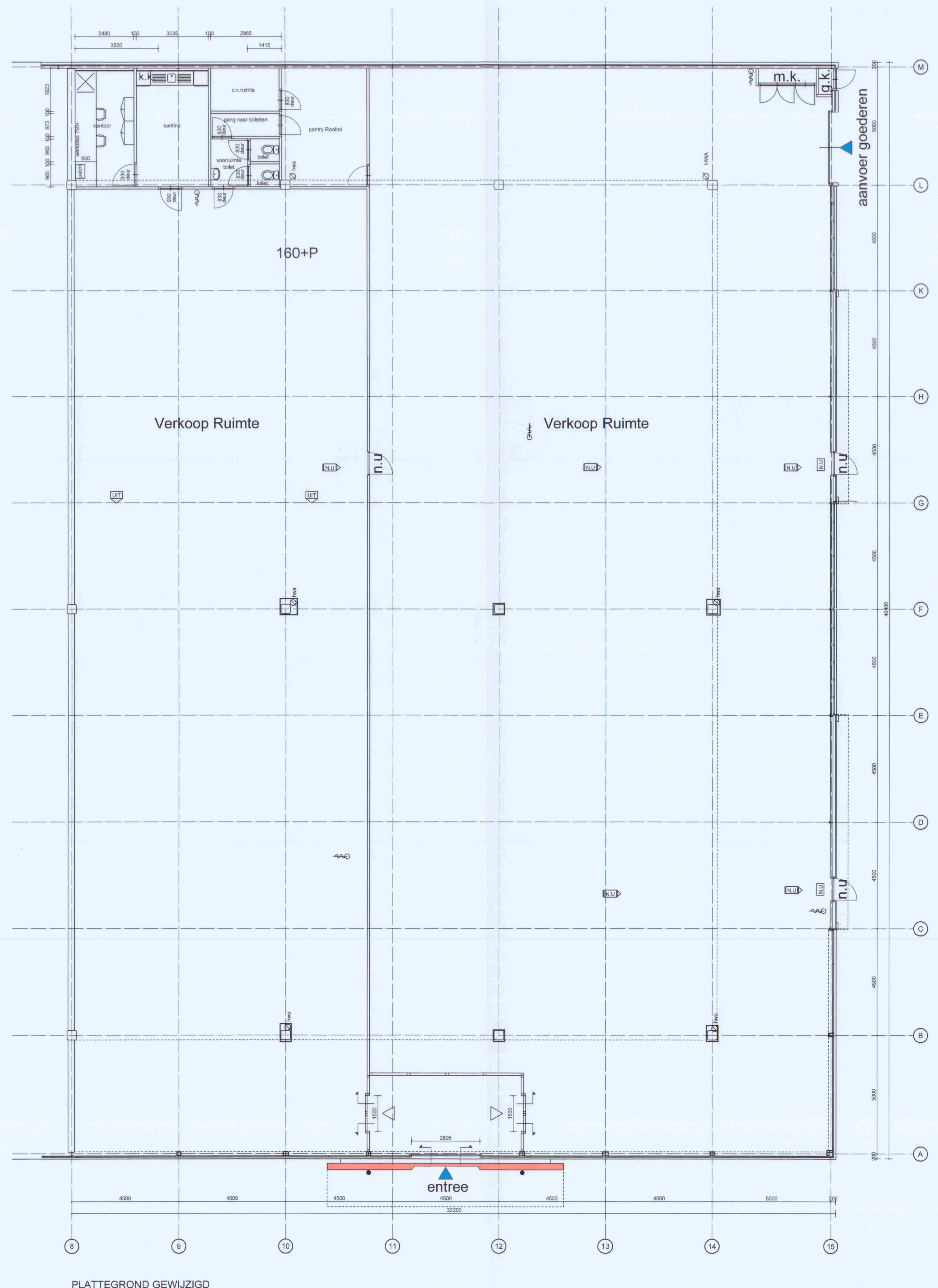
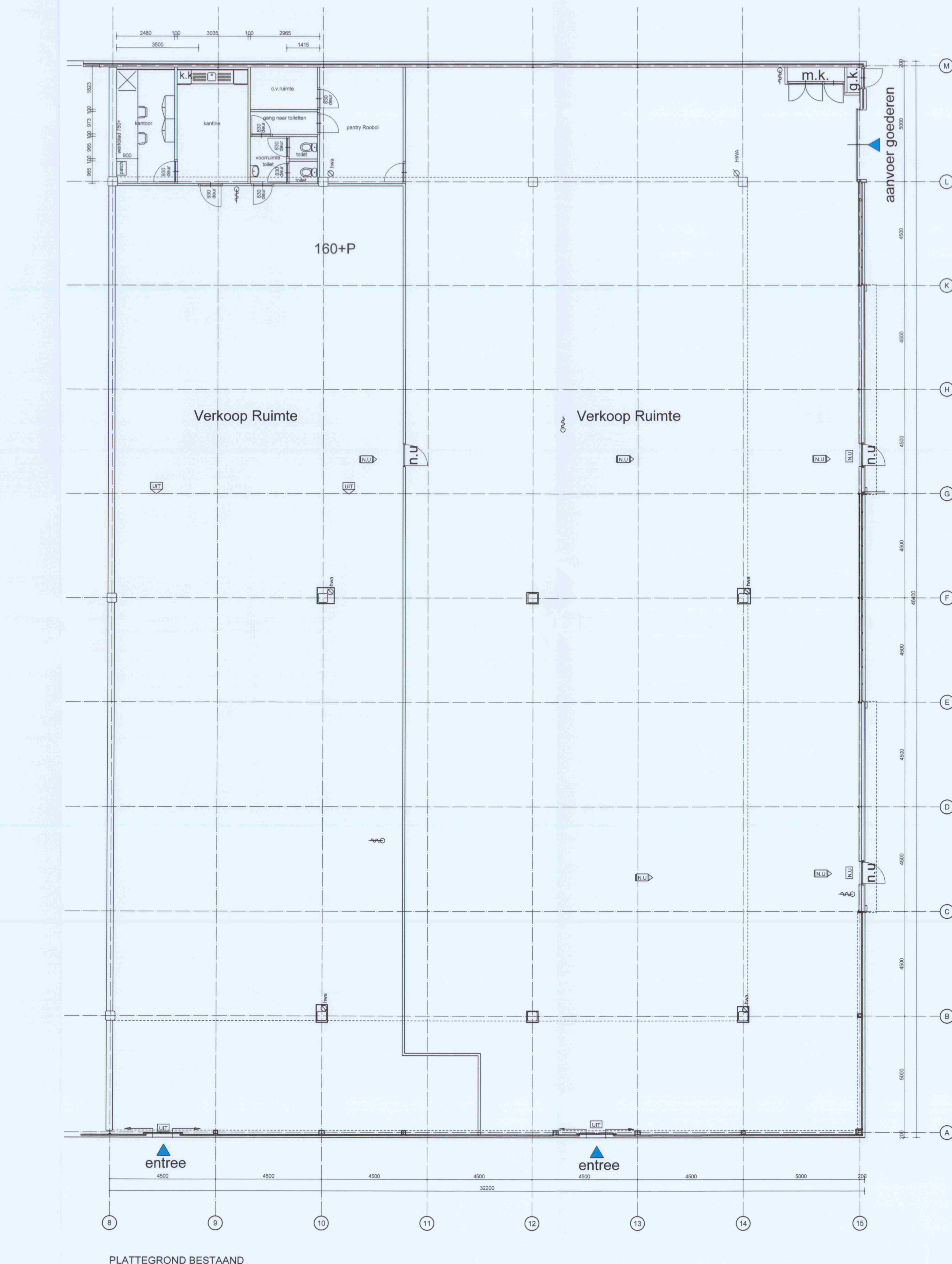
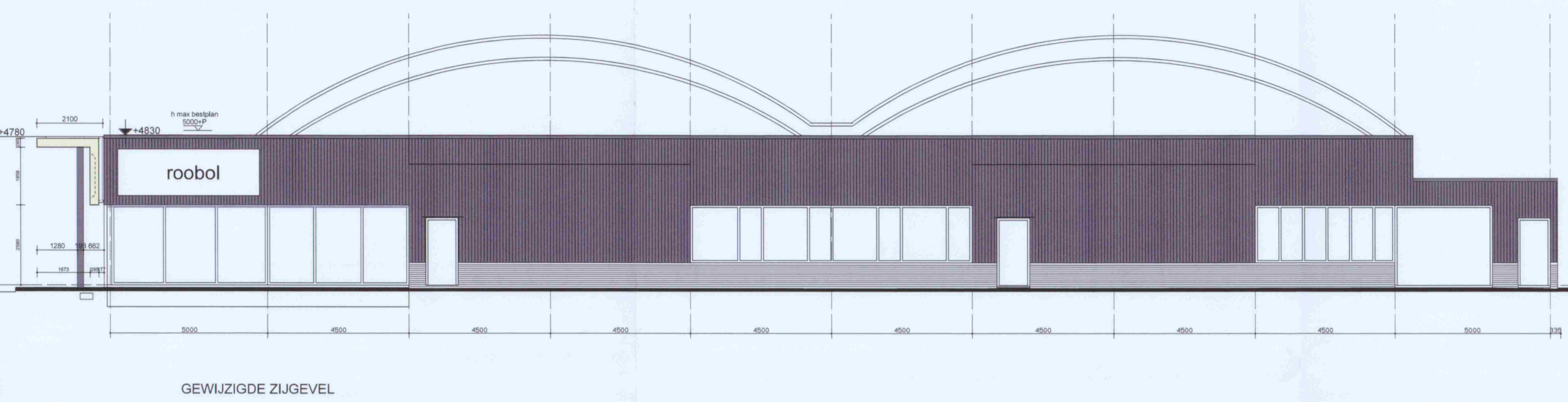
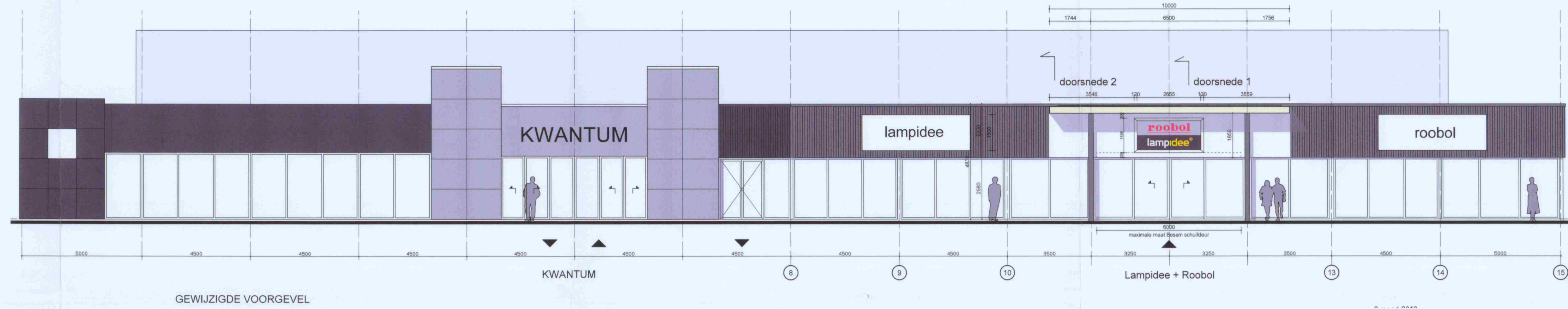
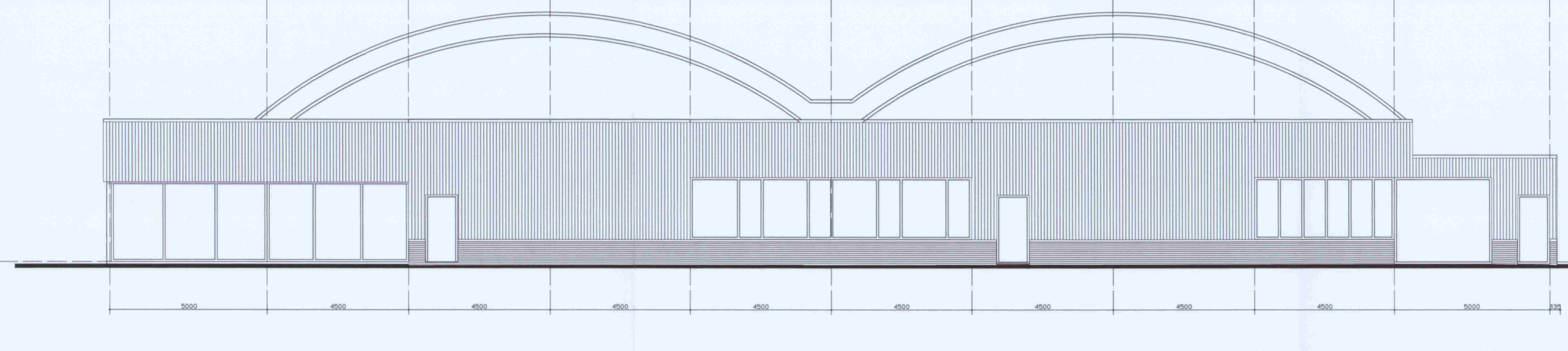
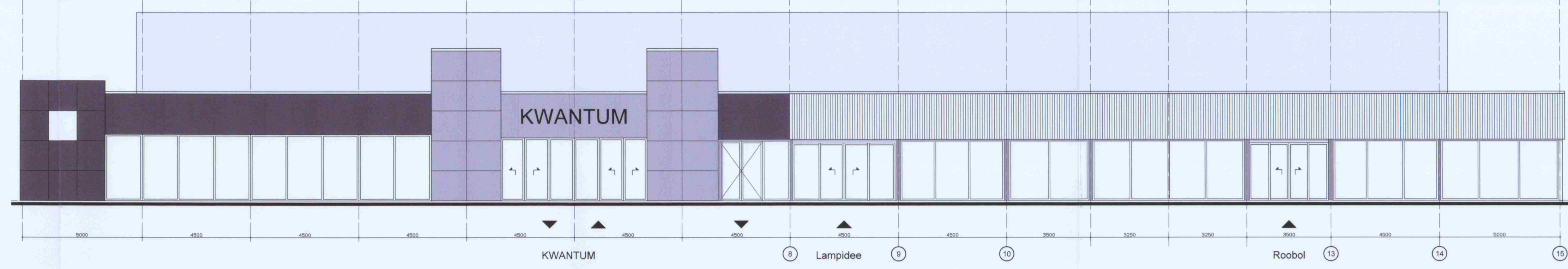

Kadastrale gemeente: UTRECHT
Sectie: R
Perceel: 375
Adres: Vrieslantlaan 10

Kleuren en materialen:

Luifelbeplating: Trespa Meteon Pure White Glossy
Zetwerken en daktrim: Wit
Sierkolom onder luifel: Staal, matzwart
Te schilderen gevelbeplating: Antraciet RAL 7016

611.DO.01

Behoort bij bestek van
Bouwen en Verhouden
van Utrecht
d.d. 03 APR 2012
H2 WABO 12
Nieuwste versie
de Sectormanager Publieke Leden

PROJECT:	VERBOUWING ROOBOL UTRECHT		
OPDRACHTGEVER:	ROOBOL WOONTEXTIEL BV		
ONDERDEEL	GEVELS & PLATTEGRONDEN BESTAAND EN GEWIJZIGD		
FASE:	DEFINITIEF ONTWERP		
SCHAAL:	1:100		
FORMAAT:	L0		
DATUM:	18 JANUARI 2012		
GEWIJZIGD:	A: 02-03-2012 C: 20-03-2012 E: G:	B: 09-03-2012 D: F: H:	
TEKENINGNUMMER:	611.DO.01		

B3
BOUWADVISEURS
VERBURGLAAN 35-38
3516 HP WASSERLOO
TEL: 070 - 51 44 899
FAX: 070 - 51 44 799
E-MAIL: INFO@B3.NL
WEBSITE: WWW.B3.NL

DEFINITIEF

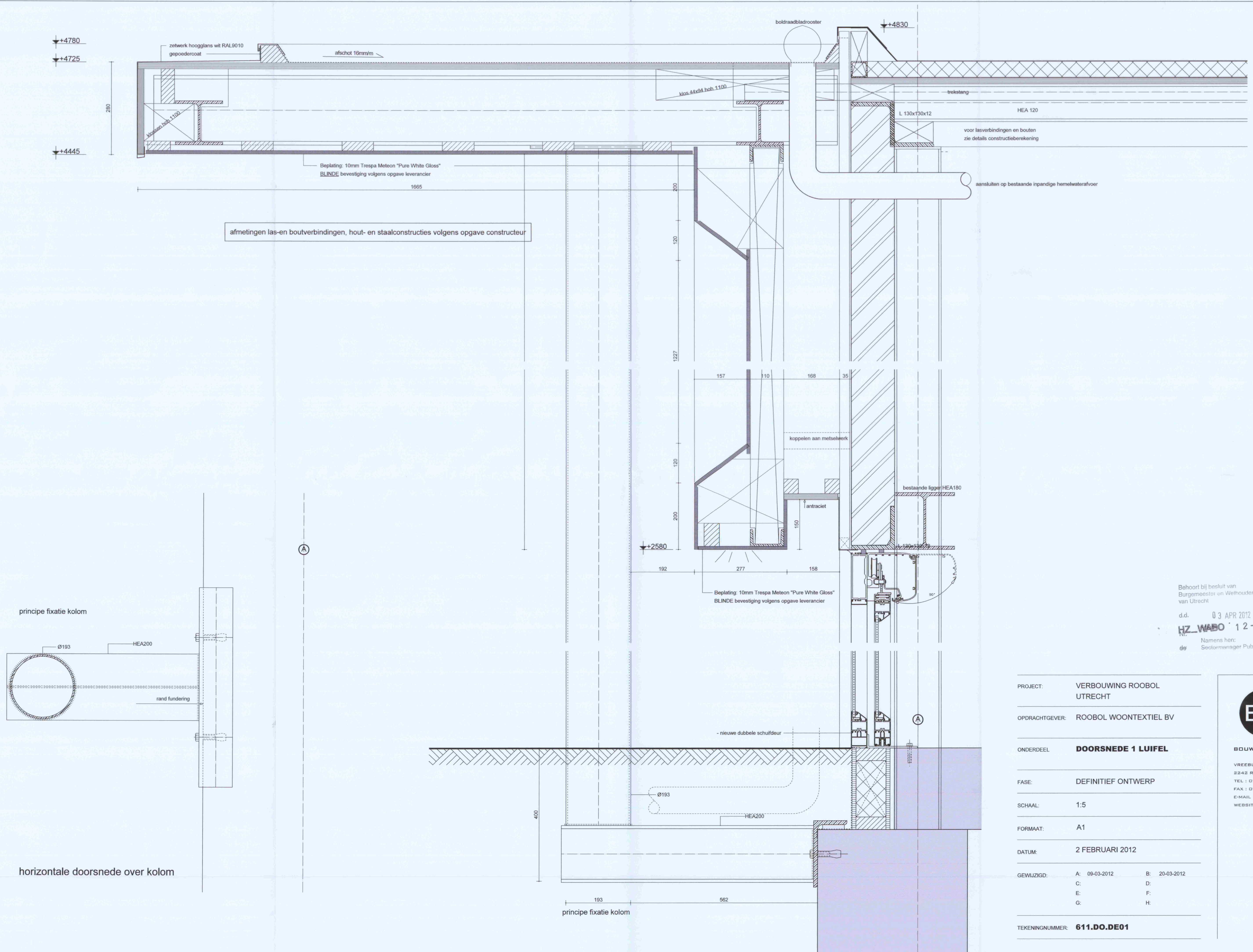

611.DO.DE01

Behoort bij besluit van
Burgemeester en Wethouders
van Utrecht

d.d. 03 APR 2012

HZ_WABO 12-01276

Namens hen:
de Seekermanager Publieke Diensten

PROJECT: VERBOUWING ROOBOL
UTRECHT

OPDRACHTGEVER: ROOBOL WOONTEXTIEL BV

ONDERDEEL: DOORSNEDE 1 LUIFEL

FASE: DEFINITIEF ONTWERP

SCHAAL: 1:5

FORMAAT: A1

DATUM: 2 FEBRUARI 2012

GEWIJZIGD: A: 09-03-2012 B: 20-03-2012
C: D:
E: F:
G: H:

TEKENINGNUMMER: 611.DO.DE01



BOUWADVISEURS

VREEBURGLAAN 36-3B
2242 RT WASSENAAR
TEL : 070 - 51 44 699
FAX : 070 - 51 44 799
E-MAIL : INFO@B3.NL
WEBSITE : WWW.B3.NL

DEFINITIEF