

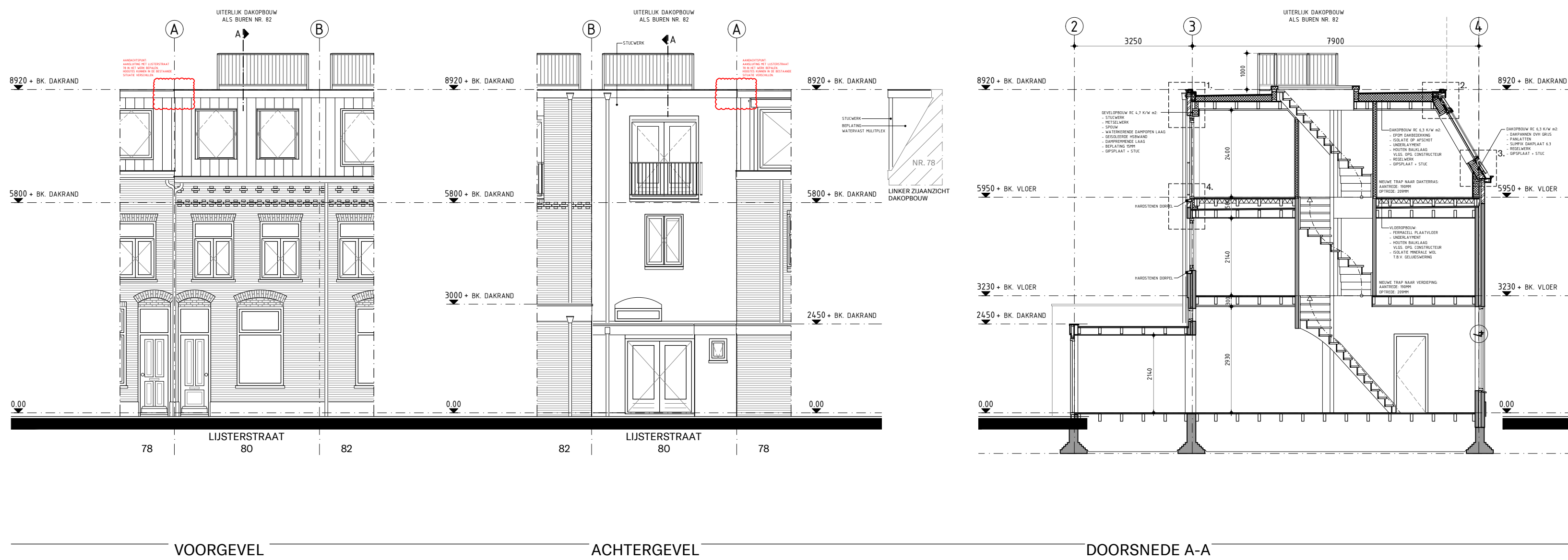

Behoort tot het bouwarchief



- OPMERKINGEN
- VAN TOEPASSING ZIJN:
- BESLUIT BOUWWERKEN LEEFGEGEVING.
  - AFVOER AFVALWATER, TEGELIJK OP DE GEMEENTELIJKE RIOLERING.
  - DE LEIDINGEN EN AANSLUITINGEN VAN RIOLERING, GAS, ELECTRICITEIT EN WATERLEIDINGEN WORDEN GEMAAKT CONFORM DE VAN TOEPASSING ZIJNDE NEN-EN-NORMEN.
  - BOVENAANT ONDERHOUDS- TOEGANGSDEUREN WONING EN VERKEERSRUIMTES MAX 20% VLOERPEL, INCL. VLOERAFWERING.
  - ALLE CONSTRUCTIEVE ONDERDELEN VOLGENS TEKENINGEN EN BEREKENINGEN FUNDAMENT BOUWADVIES.
  - NIEUWE DEUREN/RAMEN EN KOZIJNEN VOLDOEN AAN MEERSTANDAARDE 2 VLG. NEN 5016.
  - ALLE BEVEEGBAAR DELEN IN BUITENKOZIJNEN MET AANSLAGPROFIELEN T.B.V. KIERDICHTING.
  - HANG EN SLUITNOED NIEUWE BUITENKOZIJNEN VLG. NEN 5008 EN 5009, SAG-4++.
  - DE VLOEREN EN WANDEN VAN DE TOILETTEN BETEGELEN, DE WANDEN TOT EEN HOOGTE MIN. 200MM-HAL.
  - NIEUWE HOUTEN KOZIJNEN/RAMEN, MET GLAS HR++ (Iqg-L1 W/h2K), U-RAAM:1,45 W/h2K, ZTA-WAARDE:0,6.
  - HET BOUWWERK IS ZODANIG DAT HET BINNENDRAGEN VAN RATTEN EN MUZEN VOLDOENDE WORDT TEGENGEAAN VLG. AFD. 3.10 VAN HET BOUWBEESLUIT.
  - NIEUWE VLOERAFWERKINGEN 12 V. VLOER/TRAAGBANK MIN. 100MM CONFORM BOUWBEESLUIT AFD. 2.3.
  - TUSSEN 200 EN 300MM BOVEN DE VLOER GEEN OPSTAPHOEGELIJKHEID.
  - VENTILATIEVOORZIENINGEN VLG. NEN 1067.

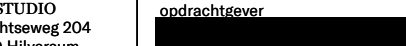

 <b>KABAZ</b> the ATELIER Brink 9 1251 KR Laren the STUDIO Loosdrechtseweg 204 1215 KD Hilversum +31 35 628 40 44 kabaz.nl	project <b>AK-1662025</b> DAKOPBOUW LIJSTERSTRAAT 80 TE UTRECHT				
	fase BESTEK		werknr 8636		bladvr B-01
	omschrijving OVERZICHT NIEUW		schaal 1:100	formaat A2	
			datum 08-04-2025	A17-06-2025	
	opdrachtnemer 				
CONSTRUCTIE VOLGENS OPGAVE CONSTRUCTEUR					
MATEN IN HET WERK CONTROLEREN					