



Gemeente Utrecht

Vergunningen, Toezicht en Handhaving
Afdeling Vergunningen
Postadres Postbus 8406, 3503 RK Utrecht
Telefoon 030 - 286 48 02 Fax 030 - 286 47 57
www.utrecht.nl

Archiefkopie
SC-DIV

[Redacted]

[Redacted]

Behandeld door [Redacted]
Doorkiesnummer [Redacted]
E-mail [Redacted]
Bijlage(n) [Redacted]

Datum 30 mei 2013
Ons kenmerk HZ_WABO-13-05210
Onderwerp Besluit Omgevingsvergunning

Leges [Redacted]

Verzonden **31 MEI 2013**

Bij antwoord datum, kenmerk en onderwerp vermelden

Geachte [Redacted]

U heeft een aanvraag voor een omgevingsvergunning ingediend voor het adres Hardenbroek 53 te Vleuten. Deze hebben wij op 4 april 2013 ontvangen en is geregistreerd onder kenmerk HZ_WABO-13-05210. Uw aanvraag voor het bouwen van twee airco-units op het dak gaat over de volgende activiteiten:
- Bouw

Wij besluiten de gevraagde (tijdelijke) omgevingsvergunning te verlenen. Hieronder leest u hoe wij tot deze beslissing zijn gekomen.

Inhoud van het besluit

Uw aanvraag is getoetst aan de Wabo, het Besluit omgevingsrecht (Bor) en de Ministeriële regeling omgevingsrecht (Mor). Gebleken is dat uw aanvraag voldoet. Wij verlenen de omgevingsvergunning voor de genoemde activiteiten op grond van de Wabo.

Bij deze vergunning hoort een bijlage. Hierin vindt u de (technisch) inhoudelijke en juridische informatie van uw vergunning. Verder hebben wij gewaarmerkte stukken bijgevoegd. Deze zijn ook onderdeel van de vergunning.

Procedureel

Wij hebben de procedure gevolgd die is beschreven in artikel 3.7 van de Wet algemene bepaling omgevingsrecht (Wabo).

Tussen 17 april 2013 en 15 mei 2013 heeft de aanvraag voor deze vergunning ter inzage gelegen. Belanghebbenden hadden in deze periode de mogelijkheid om zienswijzen in te dienen. Van deze gelegenheid is geen gebruik gemaakt.

Inwerkingtreding

De dag na verzenddatum van deze brief treedt dit besluit in werking. Binnen zes weken kunnen belanghebbenden bezwaar aantekenen. Wij moeten dan ons besluit heroverwegen. De vergunning

Bezoekadres: Gebouw 2, Rachmaninoffplantsoen 61 Utrecht. Vergunningen, Toezicht en Handhaving is bereikbaar vanaf het Centraal Station met bus 7 (halte Ravellaan) en met de sneltram (halte 24 oktoberplein). De reistijd is 10 minuten per openbaar vervoer vanaf Utrecht CS plus circa 5 minuten lopen.



Vergunning. Toezicht en Handhaving
Afdeling Vergunningen
Datum 30 mei 2013
Ons kenmerk HZ_WABO-13-05210

kan eventueel worden gewijzigd of geweigerd. Daarnaast kan een bezwaarmaker de voorzieningenrechter vragen het besluit te schorsen (voorlopige voorziening te treffen). Maakt u direct gebruik van de vergunning, dan is dit voor uw eigen risico.

Publicatie

Wij publiceren het besluit op de volgende website: www.officielebekendmakingen.nl.

Aanvang werkzaamheden

Wij verzoeken u minimaal zeven dagen voor aanvang van de werkzaamheden het formulier in te vullen voor de registratie van de start van de werkzaamheden. Dit kunt u doen op: www.utrecht.nl/bouwtoezicht. Tevens verzoeken wij u contact op te nemen met de inspecteur van Toezicht en Handhaving Bebouwde Omgeving, [redacted] telefoonnummer: 030 [redacted] e-mailadres: [redacted]@utrecht.nl

Betaling leges

Voor het in behandeling nemen van uw aanvraag moet u leges betalen. De hoogte van dit bedrag is € [redacted] Hiervoor ontvangt u apart een rekening.

Vindt u het besluit om bepaalde redenen onjuist ?

Als u vindt dat het besluit onjuist is, dan kunt u bezwaar maken. U kunt uw bezwaar digitaal indienen. Daarvoor kunt u alleen gebruik maken van het door de gemeente beschikbaar gestelde digitale formulier. Dit vindt u op www.utrecht.nl/bezwaar. U kunt het bezwaar niet per e-mail insturen. Maakt u liever per brief bezwaar, dan kunt u uw bezwaarschrift sturen aan het College van burgemeester en wethouders. Het adres is: Postbus 16200, 3500 CE, Utrecht.

Zorgt u ervoor dat u het bezwaarschrift indient binnen zes weken na de dag waarop deze brief is verzonden. Daarmee voorkomt u dat wij uw bezwaarschrift niet meer kunnen behandelen.

In het bezwaarschrift neemt u in ieder geval op:

- uw naam, adres, datum en handtekening; graag ook het telefoonnummer waar u overdag te bereiken bent;
- een omschrijving van het besluit waartegen het bezwaarschrift is gericht; vermeld hierbij de verzenddatum en het kenmerk van het besluit of stuur een kopie daarvan mee;
- de reden waarom u vindt dat het besluit onjuist is.

Heeft u vragen?

Voor meer informatie kunt u terecht bij [redacted] telefoonnummer: 030 [redacted] e-mailadres: [redacted]@utrecht.nl

Hoogachtend,
Namens burgemeester en wethouders,

[redacted]
M. Prijs
Hoofd Vergunningen
[redacted]

Bezoekadres: Gebouw 2, Rachmaninoffplantsoen 61 Utrecht. StadsOntwikkeling is bereikbaar vanaf het Centraal Station met bus 7 (halte Ravellaan) en met de sneltram (halte 24 oktoberplein). De reistijd is 10 minuten per openbaar vervoer vanaf Utrecht CS plus circa 5 minuten lopen.



Vergunning. Toezicht en Handhaving
Afdeling Vergunningen
Datum 30 mei 2013
Ons kenmerk HZ_WABO-13-05210

Bijlage

De volgende voorschriften en overwegingen zijn onderdeel van de omgevingsvergunning, verleend op 30 mei 2013 aan [REDACTED] voor het project het bouwen van twee airco-units op het dak op het adres Hardenbroek 53 te Vleuten. De onderdelen van deze omgevingsvergunning zijn gebaseerd op de volgende artikelen:

- Artikel 2.1 lid 1 sub a van de Wabo, het bouwen.

Activiteit Bouw

Het (ver)bouwen van een bouwwerk (artikel 2.1 lid 1 sub a Wabo)

Overwegingen

- Ter plaatse geldt bestemmingsplan 'Vleuterweide', inclusief 2e herziening, de bestemming UC, uit te werken centrumdoeleinden. De hoogte van het gebouw wijzigt niet omdat bij het meten van de hoogte ondergeschikte bouwdelen zoals schoorstenen, masten, windvanen, dakopbouwen en antennes niet meegerekend worden. Het bouwplan is in overeenstemming met het bestemmingsplan

Voorschriften

- Er moet gebouwd worden overeenkomstig de voorschriften van het Bouwbesluit en de Bouwverordening. Indien gebouwd wordt in strijd met het Bouwbesluit wordt handhavend opgetreden.
- Het bouwtoezicht moet, voor zover het bouwwerken betreft waarvoor een omgevingsvergunning is verleend en onverminderd het bepaalde in de voorschriften van de omgevingsvergunning, tenminste twee dagen voor de aanvang van de werkzaamheden in kennis te worden gesteld:
- Hierbij wordt goedkeuring gegeven aan het constructieprincipe. De constructiegegevens moeten, indien de toezichthouder er aanleiding voor ziet, nog ter goedkeuring worden ingediend.

Aandachtspunten

- Wij kunnen de omgevingsvergunning geheel of gedeeltelijk intrekken als u niet binnen 26 weken een begin maakt met de bouwwerkzaamheden (artikel 2.33, tweede lid, onder a Wabo).
- Deze vergunning wordt verleend 'behoudens rechten van derden'. Dat houdt in dat er, ondanks dat u over een omgevingsvergunning beschikt, andere redenen kunnen zijn waardoor u de reclames nog niet kunt plaatsen. Een voorbeeld hiervan is het ontbreken van toestemming van de eigenaar van het gebouw.
- De plaatsing van de airco-unit moet zodanig zijn dat het volgens NEN 5077 bepaalde karakteristieke installatie-geluidsniveau, maximaal 30 dB mag bedragen in verblijfsruimten van aangrenzende woonfuncties.

INGEKORDEERD

4 APR 2013

Formuliertijdsversie
2012.02

Aanvraaggegevens

Let op: vul het formulier alstublieft volledig in.

Aanvraagnummer -

Aanvraagnaam -

Uw referentiecode -

Ingediend op -

Projectomschrijving -

Gefaseerd

Overzicht bijgevoegde modulebladen

Aanvraaggegevens

Aanvragergegevens

Locatie van de werkzaamheden

Werkzaamheden en onderdelen

Overig bouwwerk bouwen

- Bouwen

Behoort bij besluit van
Burgemeester en Wethouders
van Utrecht

Bijlagen

Kosten

Nawoord en ondertekening

d.d. 31 MEI 2013

Nr. RZ WABO 013 - 09 [REDACTED]

de Namens hen:
Sectormanager Publieke Diensten

INGEKOMEN
4 APR 2013

Formuliersversie
2012.02

Aanvrager

1 Persoonsgegevens aanvrager/melder

Burgerservicenummer

Geslacht

Voorletters

Voorvoegsels

Achternaam

2 Verblijfsadres

Postcode

Huisnummer

Huisletter

Huisnummertoevoeging

Straatnaam

Woonplaats

Adres

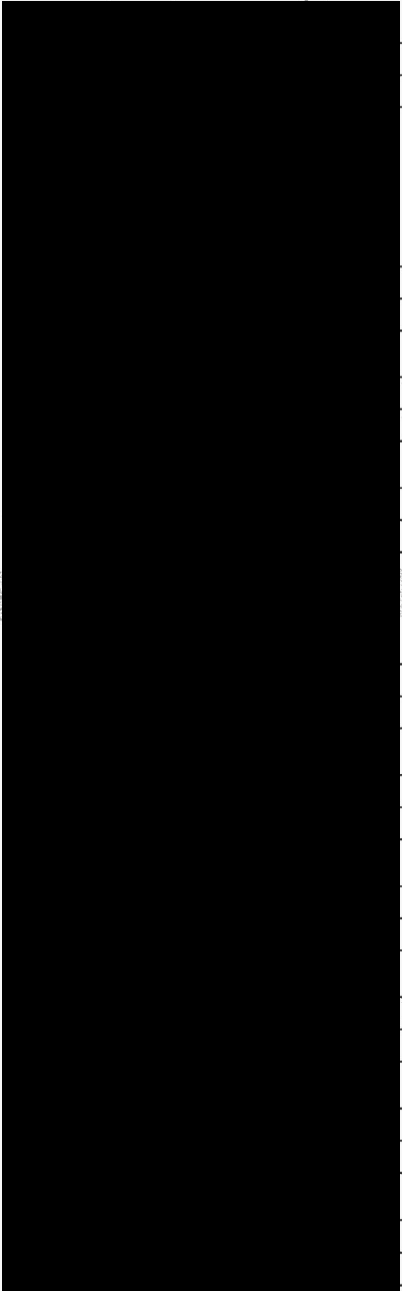

[Faint, illegible text, likely bleed-through from the reverse side of the page]

3 Correspondentieadres

Adres

4 Contactgegevens

Telefoonnummer

E-mailadres

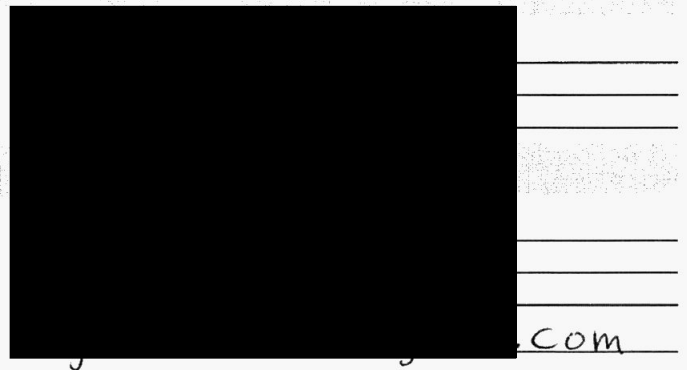

Com

Locatie

1 Locatieaanduiding

Locatie waar de werkzaamheden plaatsvinden

- Adres
 Kadastraal perceelnummer
 Locatie op Noordzee, Waddenzee of IJsselmeer

2 Adres

Postcode

3452 NG

Huisnummer

53

Huisletter

Huisnummertoevoeging

Straatnaam

Hardenbroek

Plaatsnaam

Vleuten

Gelden de werkzaamheden in deze aanvraag/melding voor meerdere adressen of percelen?

- Ja > Specificeer hieronder de locatie(s)
 Nee

Specificatie locatie

Toelichting op locatie

3 Kadastraal perceelnummer

Burgerlijke gemeente

Vleuten

Kadastrale gemeente

Kadastrale sectie

E
Complexaanduiding 5348-A

Kadastraal perceelnummer

5348-A

Bouwplannaam

Bouwnummer

Gelden de werkzaamheden in deze
aanvraag/melding voor meerdere
adressen of percelen?

- Ja
 Nee

Specificatie locatie

Toelichting op locatie

4 Eigendomssituatie

Eigendomssituatie van het perceel

bent eigenaar van het perceel
 bent erfpachter van het perceel
 bent huurder van het perceel
 anders

Uw belang bij deze aanvraag

5 Aanvulling locatieaanduiding

RD coördinaten

X-coördinaat

Y-coördinaat

UTM ED50 coördinaten

UTM-zone

- 31
 32

N-coördinaat

E-coördinaat

ETRS89 / WGS84 Coördinaten

Invoerwijze

- Graden.decimale graden
 Graden.minuten.decimale minuten
 Graden.minuten.seconden.decimale seconden

Lengte

Breedte

Kilometerraai

Rivier of kanaal

Kilometering

Zijde

- Noorden (N)
- Zuiden (Z)
- Oosten (O)
- Westen (W)
- Links (Li)
- Rechts (Re)

6 Toelichting

Eventuele toelichting op locatie

Plaatsing op dak

Bouwen

Overig bouwwerk bouwen

1. Type bouwwerk

Wat gaat u bouwen?

Plaatsen van twee airco
units op dak. Afmetingen per
unit: (hxbxd) = 494 x 842 x 292 mm

2. Zorgwoning

Gaat het om de bouw van één of meerdere zorgwoning(en)?

Zorgwoning(en)
 Geen zorgwoning(en)

3. De bouwwerkzaamheden

Wat is er op het bouwwerk van toepassing?

Het wordt geheel vervangen
 Het wordt gedeeltelijk vervangen
 Het wordt nieuw geplaatst

Eventuele toelichting

Dak heeft dakopstand van
350 mm. Pand is hoogste pand in
omgeving, waardoor units niet
zichtbaar zijn vanuit
omgeving.

Hebt u voor deze bouwwerkzaamheden al eerder een vergunning aangevraagd?

Ja
 Nee

4. Plaats van het bouwwerk

Waar gaat u bouwen?

Op het terrein
 Aan of op het hoofdgebouw
 Aan of op een bijgebouw of ander bouwwerk > Vul hieronder de naam van het bijgebouw of bouwwerk in.

Naam van het bijgebouw of bouwwerk

5. Bruto vloeroppervlakte bouwwerk

Verandert de bruto vloeroppervlakte van het bouwwerk door de bouwwerkzaamheden?

Ja > Beantwoord de volgende twee vragen over de bruto vloeroppervlakte van het bouwwerk.
 Nee

Wat is de bruto vloeroppervlakte van het bouwwerk in m² voor uitvoering van de bouwwerkzaamheden?

Wat is de bruto vloeroppervlakte van het bouwwerk in m² na uitvoering van de bouwwerkzaamheden?

6 Bruto inhoud bouwwerk

① Verandert de bruto inhoud van het bouwwerk door de bouwwerkzaamheden?

- Ja > Beantwoord de volgende twee vragen over de bruto inhoud van het bouwwerk.
- Nee

② Wat is de bruto inhoud van het bouwwerk in m3 voor uitvoering van de bouwwerkzaamheden?

Wat is de bruto inhoud van het bouwwerk in m3 na uitvoering van de bouwwerkzaamheden?

7 Oppervlakte bebouwd terrein

Verandert de bebouwde oppervlakte van het terrein na uitvoering van de bouwwerkzaamheden?

- Ja > Beantwoord de volgende twee vragen over de bebouwde oppervlakte van het terrein.
- Nee

① Wat is de bebouwde oppervlakte van het terrein in m2 voor uitvoering van de bouwwerkzaamheden?

Wat is de bebouwde oppervlakte van het terrein in m2 na uitvoering van de bouwwerkzaamheden?

8 Seizoensgebonden en tijdelijke bouwwerken

① Gaat het om een seizoengebonden bouwwerk?

- Ja > Beantwoord de volgende twee vragen over de periode waarin het bouwwerk aanwezig is.
- Nee

Het bouwwerk is aanwezig van

- Januari
- Februari
- Maart
- April
- Mei
- Juni
- Juli
- Augustus
- September
- Oktober
- November
- December

Het bouwwerk is aanwezig tot

- Januari
- Februari
- Maart
- April
- Mei
- Juni
- Juli
- Augustus
- September
- Oktober
- November
- December

② Gaat het om een tijdelijk bouwwerk?

- Ja > Vul hieronder eerst in hoeveel hele jaren het bouwwerk op de locatie blijft bestaan en vervolgens het aantal maanden (bijvoorbeeld: 0 jaren en 6 maanden of 1 jaar en 3 maanden).
- Nee

> Een bouwwerk kan seizoengebonden en/ of tijdelijk zijn. Denk aan bijvoorbeeld een tijdelijke bouwkeet of een strandtent die voor drie jaar achter elkaar in april wordt opgebouwd en in oktober weer afgebroken.

Hoeveel hele jaren blijft het
bouwwerk op de locatie bestaan?

Hoeveel maanden?

9 Gebruik

① Waar gebruikt u het bouwwerk en/
of terrein momenteel voor?

Wonen

Overige gebruiksfuncties > Vul hieronder in waar u het
bouwwerk en/of terrein momenteel voor gebruikt.

Geef aan waar u het bouwwerk en/
of terrein momenteel voor gebruikt.

① Waar gaat u het bouwwerk voor
gebruiken?

Wonen > Beantwoord de volgende twee vragen over de
gebruiks- en vloeroppervlakte.

Overige gebruiksfuncties > Vul hieronder in waar u het
bouwwerk voor gaat gebruiken.

① Wat wordt de gebruiksoppervlakte
van de woning in m² na uitvoering
van de bouwwerkzaamheden?

Blijft gelijk

① Wat wordt de vloeroppervlakte
van het verblijfsgebied van de
woning in m² na uitvoering van de
bouwwerkzaamheden?

Blijft gelijk

Geef aan waar u het bouwwerk
voor gaat gebruiken.

Koelen woning

> Vul deze tabel in als het
bouwwerk één of meer van
de overige gebruiksfuncties
krijgt.

10 Gebruiksfuncties

In onderstaande tabel staan in de eerste kolom mogelijke gebruiksfuncties die in een bouwwerk
kunnen voorkomen. Vul voor alle gebruiksfuncties die voor u van toepassing zijn het aantal
personen, de totale gebruiksoppervlakte en de totale vloeroppervlakte van het verblijfsgebied in m²
in hele getallen in.

Gebruiksfunctie	Aantal personen	Gebruiksoppervlakte (m ²)	Verblijfsoppervlakte (m ²)
Bijeenkomst			
Cel			
Gezondheidszorg			
Industrie			
Kantoor			
Logies			
Onderwijs			
Sport			
Winkel			
Overige gebruiksfuncties			

> Beantwoord onderstaande
vragen alleen als u één
of meerdere woningen
of wooneenheden gaat
bouwen.

11 Huurwoningen

Wat is het aantal huurwoningen
waarvoor een vergunning wordt
aangevraagd?

① Wat is het aantal
huurwooneenheden waarvoor een
vergunning wordt aangevraagd?

12 Koopwoningen

Wat is het aantal koopwoningen waarvoor een vergunning wordt aangevraagd?

Wat is het aantal koopwooneenheden waarvoor een vergunning wordt aangevraagd?

13 Algemeen

Bent u na voltooiing van de werkzaamheden bewoner van het bouwwerk?

Ja
 Nee

14 Uiterlijk bouwwerk/welstand

Beschrijf van de onderstaande onderdelen de materialen en kleuren die u voor het bouwwerk gebruikt. U mag het veld leeg laten als u materialen en kleuren in de bijlagen vermeldt

Onderdelen	Materiaal	Kleur
Gevels		
- Plint gebouw		
- Gevelbekleding		
- Borstweringen		
- Voegwerk		
Kozijnen		
- Ramen		
- Deuren		
- Luiken		
Balkonhekken		
Dakgoten en boeidelen		
Dakbedekking		

Vul hier overige onderdelen en bijbehorende materialen en kleuren in.

Zie bijlage 1

15 Mondeling toelichten

Ik wil mijn bouwplan mondeling toelichten voor de welstandscommissie/stadsbouwmeester.

Ja
 Nee

16 Wonen en zorg

Zorgwoningen zijn woningen waar bewoners zorg krijgen. Het kan gaan om grondgebonden woningen of woningen in een woongebouw. De woningen hebben een eigen voordeur waarachter bewoners individueel of in een groep wonen al dan niet met een gezamenlijke huishouding.

Om welk soort woning gaat het?

- Zelfstandige woning, grondgebonden (individueel wonen)
 Zelfstandige woning, in woongebouw (individueel wonen)
 Geclusterde grondgebonden woningen i.v.m. zorg (individueel wonen)
 Geclusterde woningen i.v.m. zorg in woongebouw (individueel wonen)
 Groepswoning

> Beantwoord onderstaande vragen alleen als u één of meerdere zorgwoningen of wooneenheden gaat bouwen.

Uitgevoerd door: *[Handwritten name]*
Aanvrager: *[Handwritten name]*
Adres: *[Handwritten address]*
Postcode: *[Handwritten postcode]*
Plaats: *[Handwritten location]*
Datum: *[Handwritten date]*
Aanvragsnummer: *[Handwritten number]*
Bevoegd gezag: Gemeente Utrecht

? Welke zorgvoorziening is aanwezig in de woningen/wooneenheden?

- Geen zorg/n.v.t.
- Zorg op afspraak (thuiszorg)
- Zorg op afroep (zorgpost in de buurt, via intercom)
- 24-uurs zorg (zorgverleners in huis)

Kosten

Bouwen

Overig bouwwerk bouwen
Wat zijn de geschatte kosten in
euro's (exclusief BTW)?

Projectkosten

Wat zijn de geschatte kosten
voor het totale project in euro's
(exclusief BTW)?

Formulier versie
2012.02

Toe te voegen bijlagen

- Plattegronden, doorsneden en detailtekeningen bouwen complexere bouwwerken
- Bruikbaarheid bouwwerk
- Bestemmingsplan, beheersverordening en bouwverordening complexere bouwwerken
- Brandveiligheid
- Installaties complexere bouwwerken
- Gezondheid complexere bouwwerken
- Constructieve veiligheid complexere bouwwerken
- Welstand
- Energiezuinigheid en milieu
- Gelijkwaardigheid
- Bouwveiligheidsplan
- Kwaliteitsverklaringen
- Overige gegevens veiligheid
- Bijlage anders Overig bouwwerk bouwen

Datum:

Aanvraagnummer:

Pagina 1 van 1

Nawoord en ondertekening

*Alleen te beantwoorden
als de bijlagen nog niet
compleet zijn*

*Alleen te beantwoorden
als de bijlagen nog niet
compleet zijn*

Zijn de bijlagen bij deze aanvraag compleet

- Ja
 Nee

De volgende bijlagen dien ik later in

De volgende bijlagen dien ik niet in

Vul uw eventuele persoonlijke opmerkingen over uw aanvraag hier in.

VvE is a kkoord, zie bijlage 2

Als blijkt dat voor één van de onderdelen geen vergunning verleend kan worden, wilt u dan voor de overige onderdelen wel een vergunning ontvangen?

- Ja
 Nee

Geeft u toestemming om persoons- en adresgegevens van de aanvrager/melder en, indien van toepassing, de gemachtigde openbaar te maken?

- Ja
 Nee

Geeft u toestemming om de geschatte projectkosten / kosten van de werkzaamheden openbaar te maken?

- Ja
 Nee

Hierbij verklaar ik dat ik de aanvraag/melding naar waarheid heb ingevuld en dat ik weet dat er kosten verbonden kunnen zijn aan het indienen van een aanvraag.

*Niet verplicht in te vullen
indien u gemachtigde bent*

Handtekening aanvrager

Datum

22-3-2013

Handtekening



Handtekening gemachtigde

Datum

Handtekening

Terugsturen van de aanvraag

U kunt de aanvraag of melding inclusief bijbehorende bescheiden versturen naar onderstaand adres van het bevoegd gezag.

Bevoegd gezag omgevingsvergunning

Naam: Gemeente Utrecht
Bezoekadres: Voor informatie kunt u terecht bij de balie BWO
Openingstijden 9.00 tot 17.00 uur maandag t/m vrijdag.
Rachmaninoffplantsoen 61 te Utrecht
Postadres: Vergunningen, Toezicht en Handhaving
Afdeling Vergunningen
Postbus 8406
3503 RK Utrecht
030 286 4802
Telefoonnummer:
Emailadres: bwo@utrecht.nl
Website: www.utrecht.nl
Contactpersoon: 
Bereikbaar op: Maandag t/m vrijdag van 9.00 tot 17.00 uur

Behoort bij besluit van
Burgemeester en Wethouders
van Utrecht

d.d.

31 MEI 2013

Nr.

RZ WABO 013 

de

Namens hen:
Sectormanager Publieke Diensten

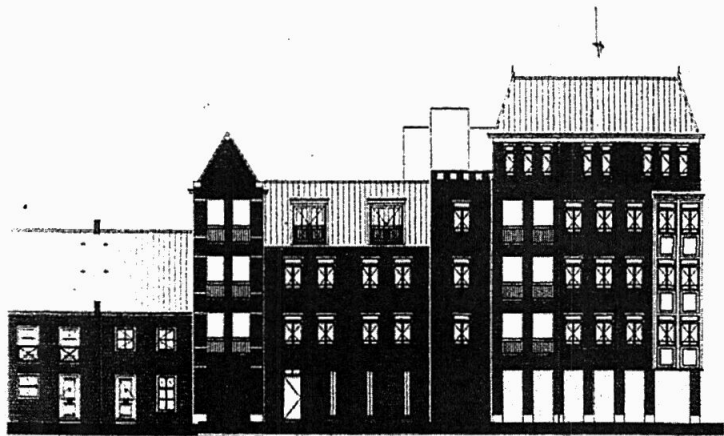

Gevel • N-1

Behoort bij besluit van
Burgemeester en Wethouders
van Utrecht

WABO 013-305210

Nr.

de

Namens hen:
Sectormanager Publieke Diensten



Gevel • Z-1

Uittreksel Kadastrale Kaart

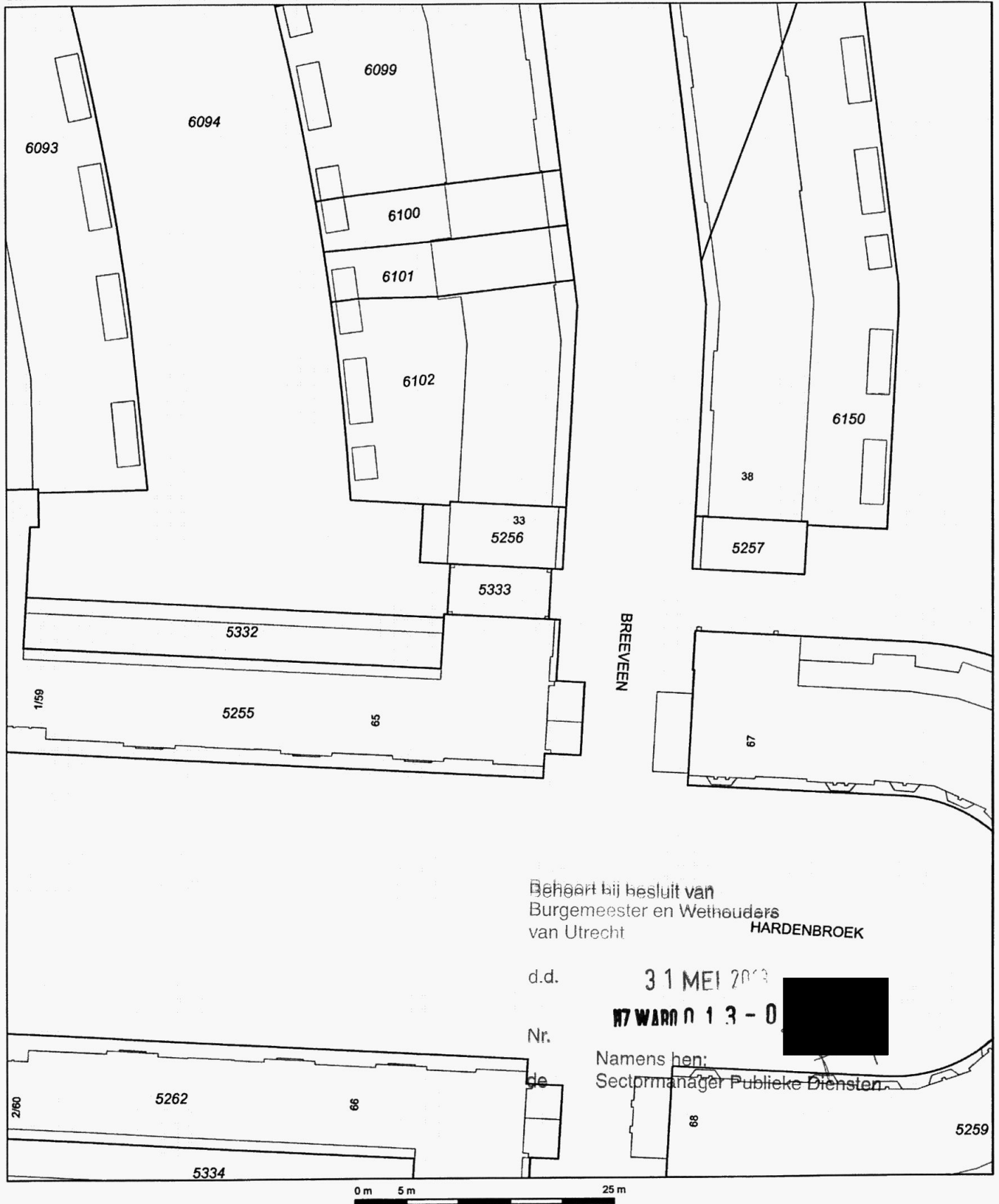

Behoort bij besluit van
Burgemeester en Wethouders
van Utrecht **HARDENBROEK**

d.d. **31 MEI 2013**

N7 WARO 013-0

Nr.

Namens hen:
Sectormanager Publieke Diensten

de

- 12345 Deze kaart is noordgericht
- 25 Perceelnummer
- Huisnummer
- Vastgestelde kadastrale grens
- Voorlopige kadastrale grens
- Administratieve kadastrale grens
- Bebouwing
- Overige topografie

Voor een eensluitend uittreksel, Apeldoorn, 21 maart 2013
De bewaarder van het kadaster en de openbare registers

Schaal 1:500

Kadastrale gemeente
Sectie
Perceel

VLEUTEN
E
5333



Aan dit uittreksel kunnen geen betrouwbare maten worden ontleend.
De Dienst voor het kadaster en de openbare registers behoudt zich de intellectuele
eigendomsrechten voor, waaronder het auteursrecht en het databankenrecht.

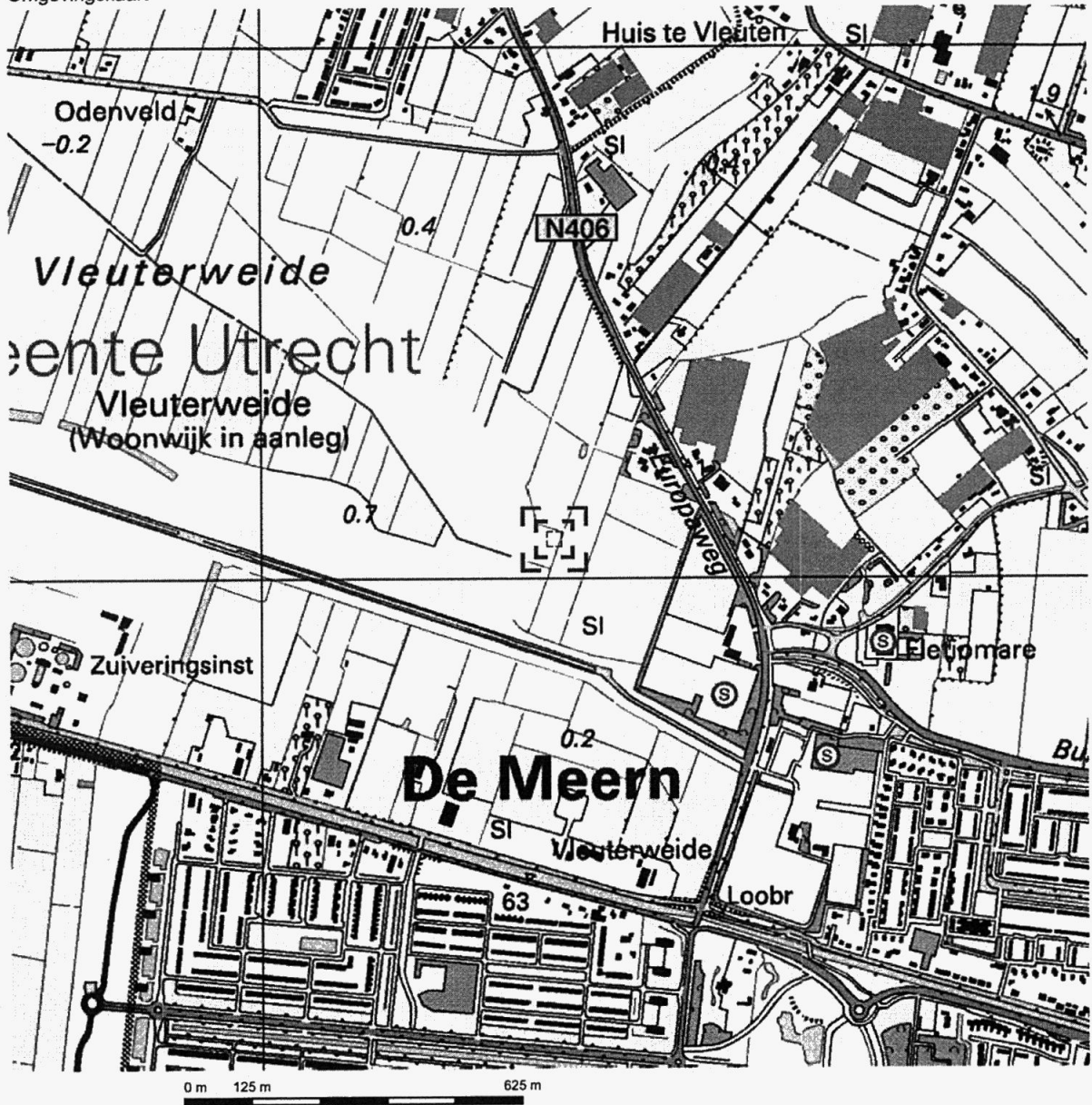

Deze kaart is noordgericht.

Schaal 1: 12500

Hier bevindt zich Kadastraal object VLEUTEN E 5333
Hardenbroek 53, 3452 NG VLEUTEN

© De auteursrechten en databankenrechten zijn voorbehouden aan de Topografische Dienst Kadaster.



<p>bebouwd gebied</p> <p>a huizenblok, groot gebouw b huizen c hoogbouw d kas</p> <p>wegen</p> <p>auto snelweg hoofdweg met gescheiden rijbanen hoofdweg regionale weg met gescheiden rijbanen regionale weg lokale weg met gescheiden rijbanen lokale weg weg met losse of slechte verharding onverharde weg straat/overige weg wandgebied fietspad pad, voetpad weg in aanleg weg in ontwerp vloeduct tunnel vaste brug beweegbare brug brug op pijlers</p>	<p>spoorwegen</p> <p>spoorweg: enkelspoor spoorweg: dubbelspoor spoorweg: driespoort spoorweg: vierspoort a station b leidsperon tram a metro bovengronds b metrostation</p> <p>hydrografie</p> <p>waterloop: smaller dan 3 m waterloop: 3-6 m breed waterloop: breder dan 6 m</p> <p>a schutsluis b brug c vonder d koedam a grondkelder b sluis c duiker d sluis</p> <p>bodemgebruik</p> <p>a weide met sloten b bosveld met greppels c boomgaard d fruitwekerij e boomwekerij f weide met populieren g loofbos h naaldbos i gemengd bos j griend k heide l zand m draai en riet n haag en houtwal</p>	<p>overige symbolen</p> <p>a + b ● c ⊕ d e ● f * a b c d a b c d e f g h a x b o d a b c a . b . c a a + b . o . d e a . b c a b c d e f g h a b c d e f g h a b c d e f g h </p> <p>a gemeentehuis b postkantoor c politiebureau d wegwijzer a kapel b kruis c vlampijp d telescoop a windmolen b windmolen c windmolentje d windturbine a oliepompijnstatie b aëriemast c zendmast a hunebed b monument c poldergemaaie a begrafsplaats b boom c paal d opslagtank a kampeerterrain b sportcomplex c ziekenhuis a schielbaan a strastering a hoogspanningsleiding met mast a muur a geluidewering</p>
----------------------------------------------------------------------------------------------------------------------------------------------------------------------------------------------------------------------------------------------------------------------------------------------------------------------------------------------------------------------------------------------------------------------------------------------------------------------------------------------------------------------------------------------------------------------	-------------------------------------------------------------------------------------------------------------------------------------------------------------------------------------------------------------------------------------------------------------------------------------------------------------------------------------------------------------------------------------------------------------------------------------------------------------------------------------------------------------------------------------------------------------------------------------------------------------------------------------------------------------------------------------------------------------------------------	-----------------------------------------------------------------------------------------------------------------------------------------------------------------------------------------------------------------------------------------------------------------------------------------------------------------------------------------------------------------------------------------------------------------------------------------------------------------------------------------------------------------------------------------------------------------------------------------------------------------------------------------------------------------------------------------------------------------------------------------------------------------------------------------------------------------------------------------

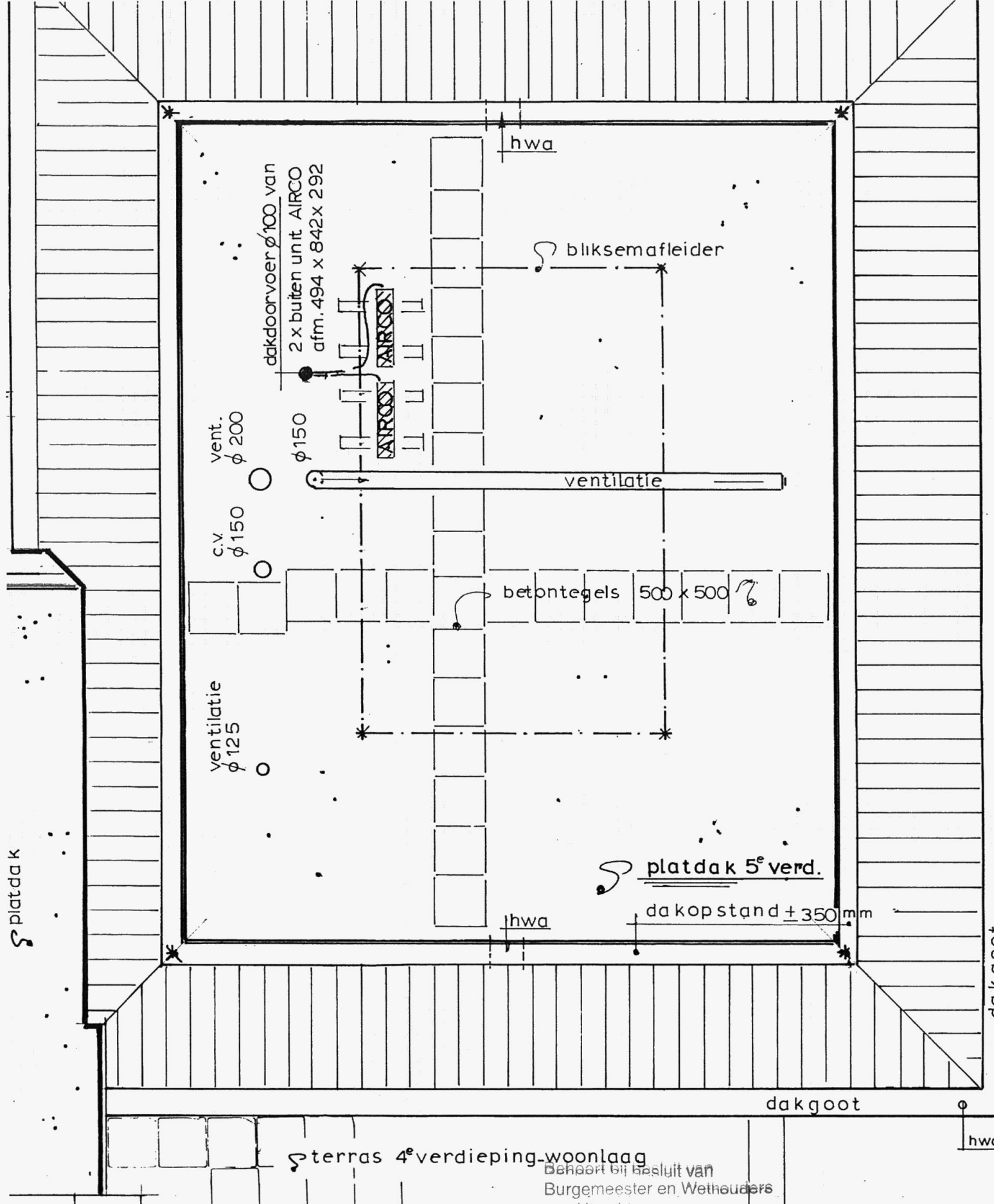

plattgrond (van plattendak 5^e verdieping-vloering)

Behaart bij besluit van
Burgemeester en Wethouders
van Utrecht

situatie:
Sectie E complexaanduiding 5348-A

Nr. _____
de _____ Namens hen: _____
Sectormanager Publieke Diensten

betref
vereni

